TEKSAS

37
a

NEHİR KORSANLARI

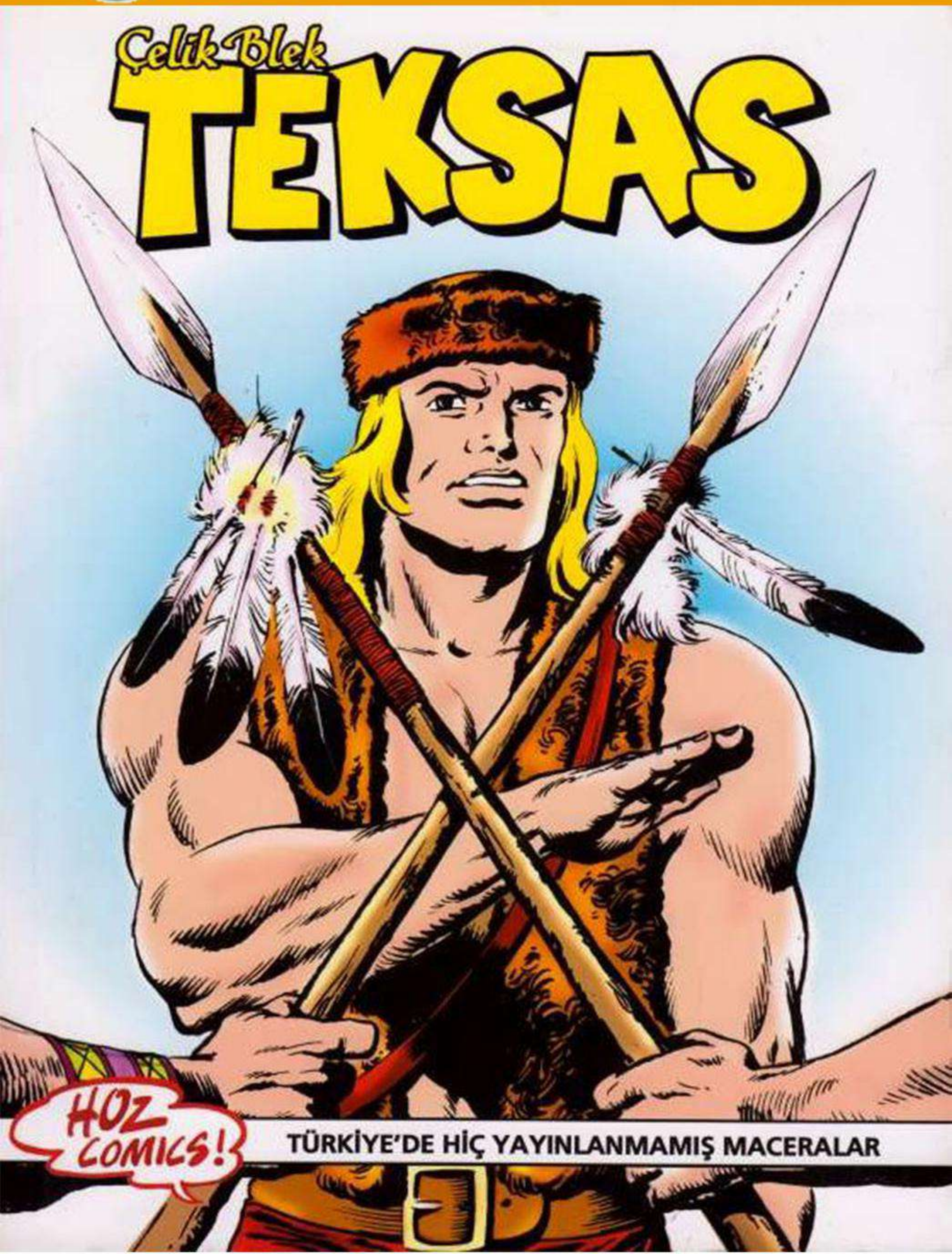

TÜRKİYE'DE HİÇ YAYINLANMAMIŞ MACERALAR

Çizgi Roman
Sayı: 37
Ayda Bir Yayınlanır
Orijinal Adı:
Il Grande Blek
Yaratıcıları:
Sinchetto**G**uzzon**S**artoris
HDG Basın Yayın Dağıtım Ltd. Şti. adına İmtiyaz Sahibi ve Sorumlu Yazıişleri Müdürü:
Mehmet Haşim ÖZ
Genel Yayın Yönetmeni:
Deniz KARAKAŞ
Kapak:
Jean-Yves MITTON
Kapak Renklendirme:
Haşim ÖZ
Seri Danışmanı:
Dominique YVON
Türkçe Yayın Hakları:
Hozcomics © EDIZIONI EPIERRE srl Gianni Bono ile yapılan anlaşmayla yayınlanmaktadır
© HOZ Comics
1 Nisan 2008
İdari Ofis:
HOZ Comics
Hakimiyeti Milliye Cad.
Kançal Alışveriş Merkezi.
158/75
Üsküdar / İSTANBUL
Tel: +90 216 532 46 80
Fax: + 90 216 310 26 63
e-mail: info@hozcomics.com
web site: **www.hozcomics.com**

Ofset Hazırlık: Hozcomics
Film Çıkışı: Dizayn Grafik
Baskı: Özkaracan Ofset
ISSN: 1308 1357
Yerel Süreli Yayın
Dağıtım: hozcomics

Çizgi roman aklanmış!

Çok değil 30 yıl kadar önce...

Çocuklar **Teksas** ve **Tom Miks** yüzünden dayak yiyordu..

Ama yedikleri her azar, her şaplak onları çizgiromana daha da yakınlaştırıyordu... Hiç biri yılmadı çizgiroman okumaktan ve bugün koca koca kütüphanelere sahip koca koca insanlar oldular...

Türkiye tarihinde büyük bir döneme adını yazdıran ve o günlerde 7'den 77'ye kadar herkesin okuduğu çizgiroman bugünlerde yeniden gündem oluşturmaya başladı. Bunda **hozcomics** olarak bir parça payımız olduğunu düşünüyorum. Başlangıçtan beri bir misyon üstlendik; "Çocuklara kitap okumayı sevdirmek".

Kitap okumaktan hiç hoşlanmayan gençlere cilt cilt **Tom Miks** bitirttik... Renkli Amerikan çizgi romanlarından başka ÇR bilmeyen **Cem**'i siyah-beyaz **Teksas, Tom Miks, Swing** hayranı yaptık. Geçen sene öğretmeninin verdiği Dünya Klasikleri'ni okumayan **Can**'a, **Teksas Tom Miks**'in ardından yaz sonuna kadar dünya klasiklerini bitirttik. Bunlar bizim yaşadığımız onlarca örnekten bazıları...

Sabah Gazetesi geçtiğimiz hafta bir haber yaptı: "Eğitimciler çizgi romanın gücünü yeni hatırladı. Çizgi romanlar aklandı." diye. Birinci sayfadaki anons başlık ise "Bizden değil **Tom Miks**'ten özür dileyin" idi. **New York Times Gazetesi**'nin bir makalesinden yola çıkılarak hazırlanan haberde, **Maryland Üniversitesi** araştırmacıları, çizgi romanların çocukları kitaplara yakınlaştırdığını savunmuşlar. Ardından da **Maryland**'deki tüm liselerde çizgi romanı ders olarak okutmaya başlamışlar. Sonuç tam bir başarı.

Bu sevindirici haberin bir de üzücü tarafı vardı. Haberde çocukları kitaplarla yakınlaştırmak için son çare olarak çizgi roman gösteriliyordu. Üzücü çünkü, biz dört yıldır bir tek şeyi savunduk: **"Çizgi roman çocuğun kitapla tanışmasının ilk basamağıdır"**...

Ne olur çocuklarımızı *(ne olursa olsun)* okutalım...
Onlar bizim geleceğimiz...
Onlar bizim ölümsüzlüğümüz...
Onlar okumazsa bir adım ileri gidemeyiz...
Yerinde sayınca ölümsüzlüğün ne anlamı kalır ki?
Güzel şeylere hepimiz layığız, bol çizgili günler...

Haşim Ö

Nehir Korsanları

"Les Prates de la Riviera"
Kiwi 298, Şubat 1980
Yazan: Yves **CHANTERAU**, Çizen: Carlo CEDRONI
Çeviri: Tunca VARIŞ

NEHİR KORSANLARI

AVCILAR, SOUL RIVER ÜZERİNDE SÜRATLE İLERLEMEKTEDİR... TEK DÜŞÜNCELERİ, EN YAKIN TİCARET MERKEZİ OLAN SAKWAK'A VARIP, KIŞ SÜRESİNCE AVLADIKLARI HAYVANLARIN KÜRKLERİNİ EN İYİ FİYATLA SATABİLMEKTİR...

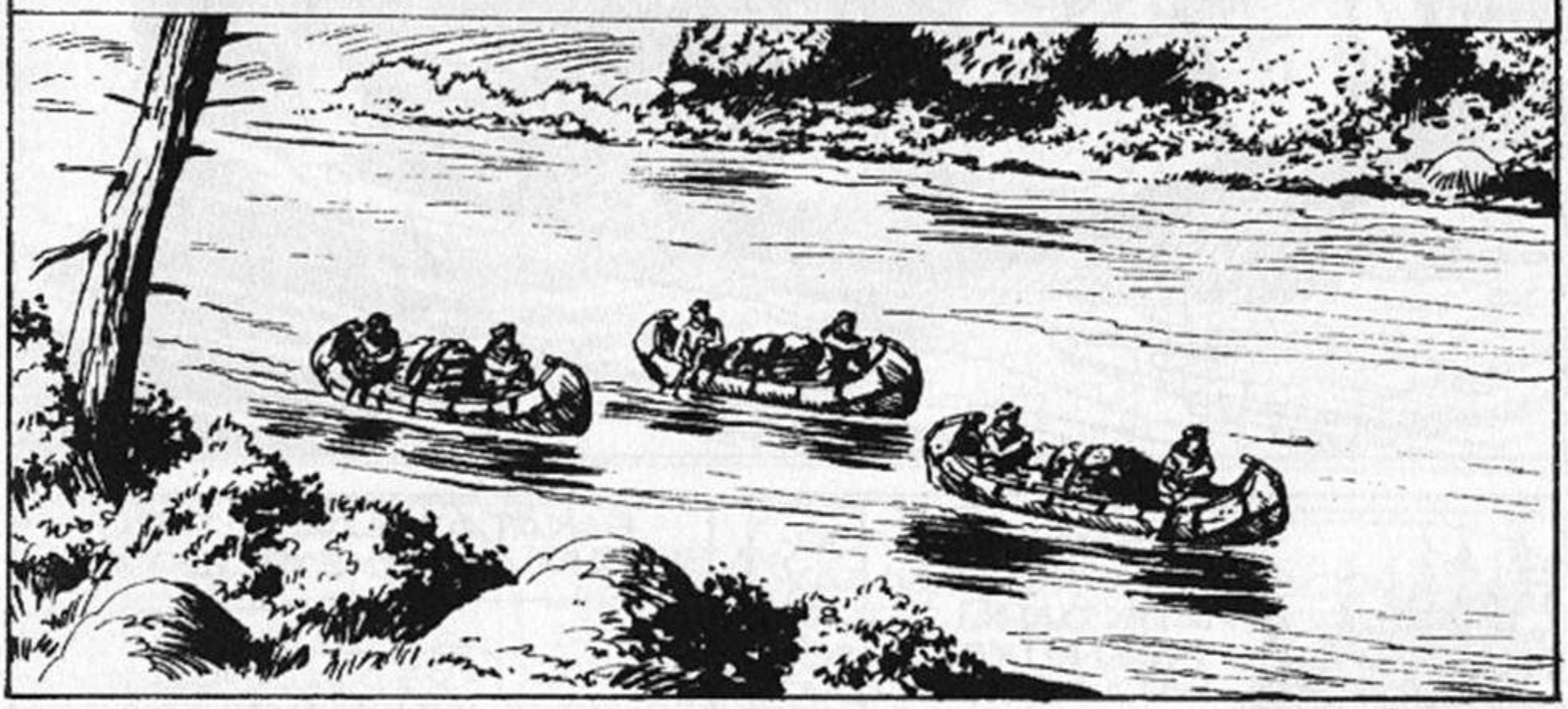

DOĞRU SÖYLEDİN, BRAXLEY! ELLİ KADAR BOBCAT* KÜRKÜ VE BUNUN EN AZ İKİ KATI DA GÜMÜŞ TİLKİMİZ VAR! İYİ PARA ETMESİ GEREK!

* BOBCAT: KANADA VAŞAĞI

VAY CANINA! BİR SALDIRI! STORMY VURULDU... SİLAHLARINIZI ALIN! ÇABUK!

?!

BİZİMLE BİRLİKTE ÇALIŞMAK İYİ FİKİRDİ, JETHRO! BÖYLECE AVCILARIN KÜRKLERİNİ PARA ÖDEMEDEN ALMIŞ OLUYORSUN... BİZE SÖZ VERDİĞİN UFAK ÖDEMEYİ SAYMAZSAK TABİ! HAH! HAH! HA!

BLEK VE AVCILARIN BEKLEDİKLERİ FİYATIN ÜÇ KATINI BİLE İSTEYEBİLİRSİN BENDEN, SERSEM! İNGİLİZLER ZATEN ON KATINI ÖDEYECEKLER...

OOH!

BASCOM'U DA VURDULAR!! ATEŞ EDİN YOKSA YANARIZ...

ZIP

3

AAAARGH!

OUCH!

BANG

ZIP

ZIP

BANG

PEKİ SİZ SUYA ATLAMAK İÇİN DAHA NE BEKLİYORSUNUZ? KAYIKLARIN İÇİNDEKİ DEĞERLİ YÜKLERLE ŞELALELERDE PARÇALANMASINI MI? BAY JETHRO TWAIN HAKKIMIZI PEŞİN ÖDEDİ! KIMILDAYIN!
?
TAMAM, PATRON! DALIYORUZ!

AZ SONRA...
OLDUKÇA YÜKLÜ BİR PARA ÖDEMİŞ! AVCILAR BİLE KÜRKLERİNİ BU FİYATA SATAMAZDI!
BU DA KÜRKLERİ BİR BAŞKASINA SATARKEN ÇOK BÜYÜK KARLAR ELDE ETTİĞİ ANLAMINA GELİR!
KAPAYIN ÇENENİZİ! ŞİMDİLİK ONA GÜVEN VERMELİYİZ! KİMİNLE İŞ YAPTIĞINI ANCAK BÖYLE ÖĞRENİRİZ! DAHA SONRA DA ONU KOLAYCA ORTADAN KALDIRIRIZ!
5

O SIRADA, DÖRT MİL KADAR UZAKTA...

BİRAZ DAHA SABRETMEMİZ GEREKİYOR, RODİ! ORTAYA ÇIKACAĞINDAN EMİNİM!

YETER, ÇIKSIN ARTIK! BEŞ GÜN BEŞ GECEDİR PEŞİNDEYİZ! AMA BU ARADA PROFESÖR OKLİTUS DA GÜNÜNÜ GÜN EDİP DİNLENİYOR...

PROFESÖR'Ü KARIŞTIRMA BU İŞE! O AYI AVINDAN ANLAMAZ!

ELBETTE! YERDE SÜRÜNÜRKEN ÇIKARTACAĞI SESLER BİLE BİR BİZON SÜRÜSÜNÜ KAÇIRMAYA YETER ZATEN!

HAKSIZLIK ETME, RODİ! PROFESÖR OKLİTUS'UN DA KENDİNE GÖRE İŞLERİ VAR! BİZİM İŞİMİZ YİYECEK SAĞLAMAK! ÜSTELİK İZLEDİĞİMİZ BU AYI, BARUT VE CEPHANE ELDE ETMEMİZ AÇISINDAN ÇOK İŞİMİZE YARAYACAK!

6

AMA BUNUN İÇİN DE AYININ BURNUNU GÖSTERMESİ GEREKİYOR!
ENDİŞELENME! UZUN BİR KIŞ UYKUSUNDAN SONRA İYİCE ZAYIFLAMIŞTIR! GERİSİ BİZİM İÇİN ÇOCUK OYUNCAĞI...

OH... BLEK! BAK... İŞTE ÇIKIYOR!

GÖRDÜN MÜ... SABIRLA BEKLEYEN DAİMA HEDEFİNE ULAŞIR!
7

SWRRAAM
?!
İŞTE, O KADAR SABIR GÖSTERMEMİZİN KARŞILIĞI! AYIDAN GERİYE KEMİKLERİ BİLE KALMADI!
8

SİZ... SİZLER AVCISINIZ, DEĞİL Mİ? SANIRIM BU GEYİĞİ İZLİYORDUNUZ! OH! ÇOK ÜZGÜNÜM! UFAK BİR HATA OLDU, HESAP HATASI DEĞİL AMA... İSTEĞİM DIŞINDA GERÇEKLEŞEN KOŞULLAR...

?!

DURUN... ÖNCE KENDİMİ TANITAYIM! THEOPHRASTE CHAMBERTAIN... KİMYACI... VE QUEBEC ÜNİ-VERSİTESİNDE FİZİKÇİYİM!

SİZİNLE TANIŞMAK BİR ŞEREF, AMA...

BLEK ÜZÜLMENİZİ İSTEMEDİ AMA BEN NE DÜŞÜNDÜĞÜMÜ-ZÜ SİZE TAM OLA-RAK AÇIKLAYAYIM! FİZİK... KİMYA... VE TÜM O ZIMBIRTILARI QUEBEC ÜNİ-VERSİTESİNDE KULLANIN! AYI AVINDA DEĞİL!

BU KÜÇÜK YAŞLI ADAM "BLEK" Mİ DEDİ? YOKSA SİZ BÜYÜK ÇELİK BLEK MİSİNİZ?

9

ŞEY... BENİM İÇİN SÖYLEDİKLERİNİZ DOĞRU... AMA BU KÜÇÜK YAŞLI ADAMIN YAŞAYACAK DAHA UZUN YILLARI VAR!
BOŞVER BLEK! BU ADAM BİR KÖSTEBEK KADAR MİYOP!
BAĞIŞLAYIN! GÖZLERİMİN ARADA SIRADA BANA OYUN OYNADIĞI OLUR ANCAK BİLİM ASLA YANILMAZ!

BİR SAKINCASI YOKSA, PROFESÖR, HANGİ KONULARDA DENEY YAPMAKTASINIZ?
OH, BLEK! BUNU ANLATMAK BENİM İÇİN BİR ŞEREF! BEN SADECE NESNELERİ PATLATMAYA ÇALIŞIYORUM... UZAK MESAFEDEN... "ARAYICI KAFALI MERMİLER" ADINI VERDİĞİM PATLAYICI UFAK OYUNCAKLARLA!

"ARAYICI KAFALI MERMİLER" Mİ?
YORMA KENDİNİ, BLEK! BÜTÜN BUNLAR BAY CHAMBERTAİN GEYİK VURMAYI DÜŞÜNDÜĞÜNDE BİR AYI VURUYOR DEMEK!
İLERİ DERECEDE MİYOP OLDUĞUM DOĞRU AMA TAM ATIŞA HAZIRLANDIĞIM SIRADA, GEYİK SANDIĞIM AYININ TÜM ALETLERİMİ EZİP GEÇTİĞİ DE DOĞRU!
10

DÜZENİM BOZULMASAYDI DENEY KESİN DOĞRU SONUÇLANIRDI... ÇÜNKÜ MERMİLERİM ASLA HEDEFLERİNİ ŞAŞIRMAZLAR!
SCRASH

SİZ BENDEN İYİ GÖRDÜĞÜNÜZE GÖRE, ŞURADA BİR SAL VAR DEĞİL Mİ?
VROOOSH
EVET, DOĞRU!

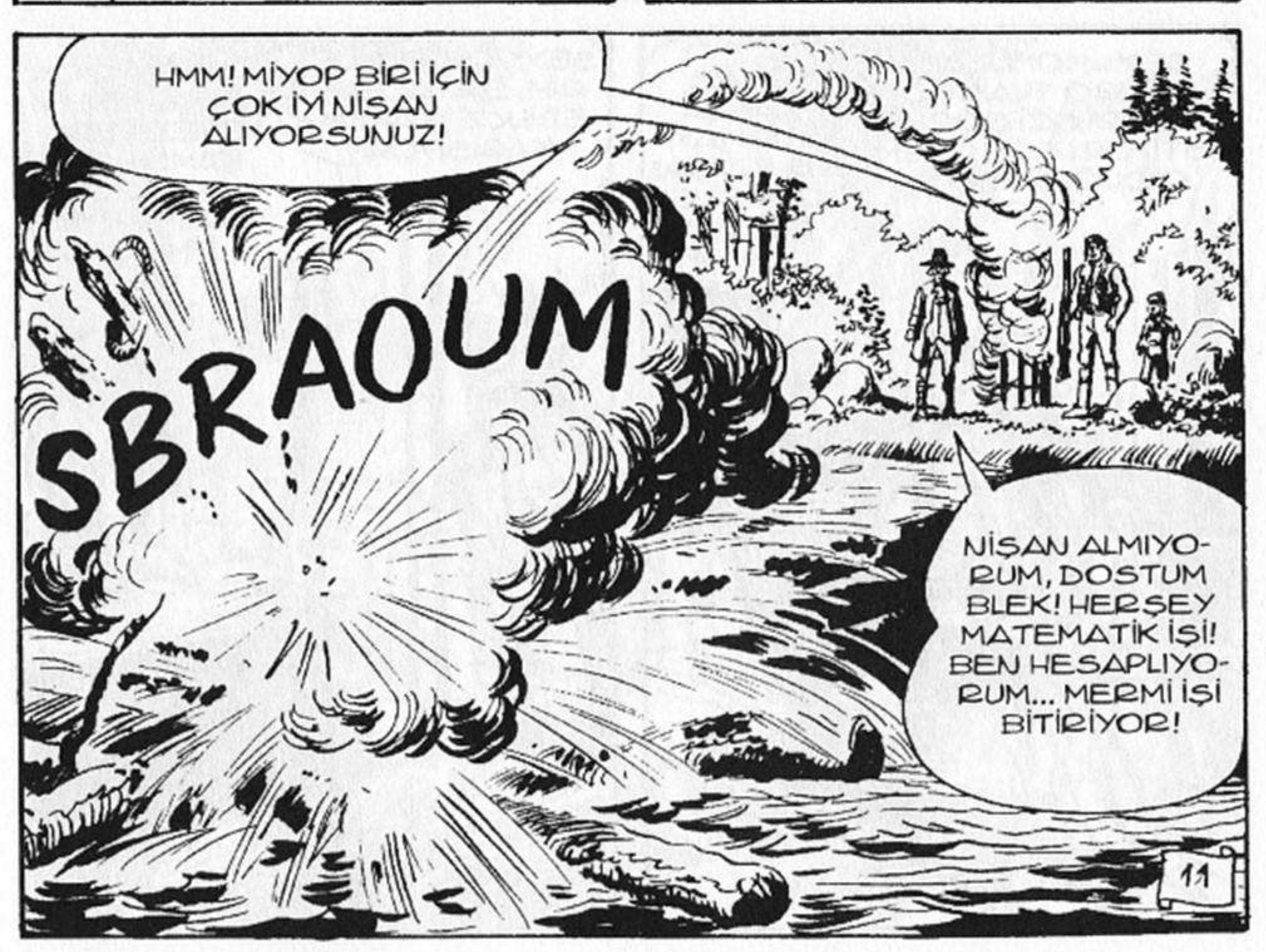
HMM! MİYOP BİRİ İÇİN ÇOK İYİ NİŞAN ALIYORSUNUZ!
SBRAOUM
NİŞAN ALMIYORUM, DOSTUM BLEK! HERŞEY MATEMATİK İŞİ! BEN HESAPLIYORUM... MERMİ İŞİ BİTİRİYOR!
11

ERTESİ GÜN, ŞAFAKTA...

SEN... ORADA NE YAPIYORSUN ÖYLE?
ŞEY EFENDİM... AÇMADAN EVVEL HER SEFERİNDE KAPIYA VURMAM GEREKMİYOR MU?
TOC TOC TOC

AAAH!!!
SCRASH
?!!!

13

KO... KOMUTAN SLOW-DOWN BİRAZ SONRA BURADA OLACAĞINI SİZE SÖYLEMEMİ EMRETTİ!

VE ŞİMDİ İZİN VERİRSENİZ GİDİP ŞU GERDANLIK-TAN KURTULMAK İSTİYORUM!

NE? KORKTUĞUM BAŞIMA GELDİ İŞTE! BU KARIM DESDEMONE'NİN TA KENDİSİ!

OLAMAZ... ŞU İŞE BAK! AMA BU THEOPHRASTE!

C. CEDRONI

AH! YAŞLI DOSTUM! HATIRLIYORSUN, DEĞİL Mİ? OKULDA BİZE "AYRILMAZ İKİLİ" DERLERDİ!
EVET! BİZ HEP O SIKICI DERSLERİN DIŞINDA BİRŞEYLER PEŞİNDE KOŞARDIK! HAH! HA! HA!
REKTÖRÜN BÜROSUNDA UZAK MESAFEDEN BİR PATLAMA TEZGAHLADIĞIN GÜNÜ HATIRLADIM DA!
HAH! HAH! AMA O DA HAKETMİŞTİ! HEP "ARAYA MESAFE KOYUN, DÜZENİ BOZMAYIN" DERDİ!
PAÇAYI İYİ KURTARMIŞTIN!
HAH! HAH! HA! KIZARMIŞ TAVUKLARI UZAKTAN KONUŞTURDUĞUN GÜN SEN DE İYİYDİN AMA! OKULUN AŞÇILARI NASIL DA DEHŞETE KAPILIP KAÇIŞMIŞTI! TAVUKLAR DA BİZE KALMIŞTI TABİ...
BLEK! ÇABUK! ŞUNA BAK!
16

TANRIM! STORMY BU!
HENÜZ YAŞIYOR... AMA ZOR NEFES ALIYOR!

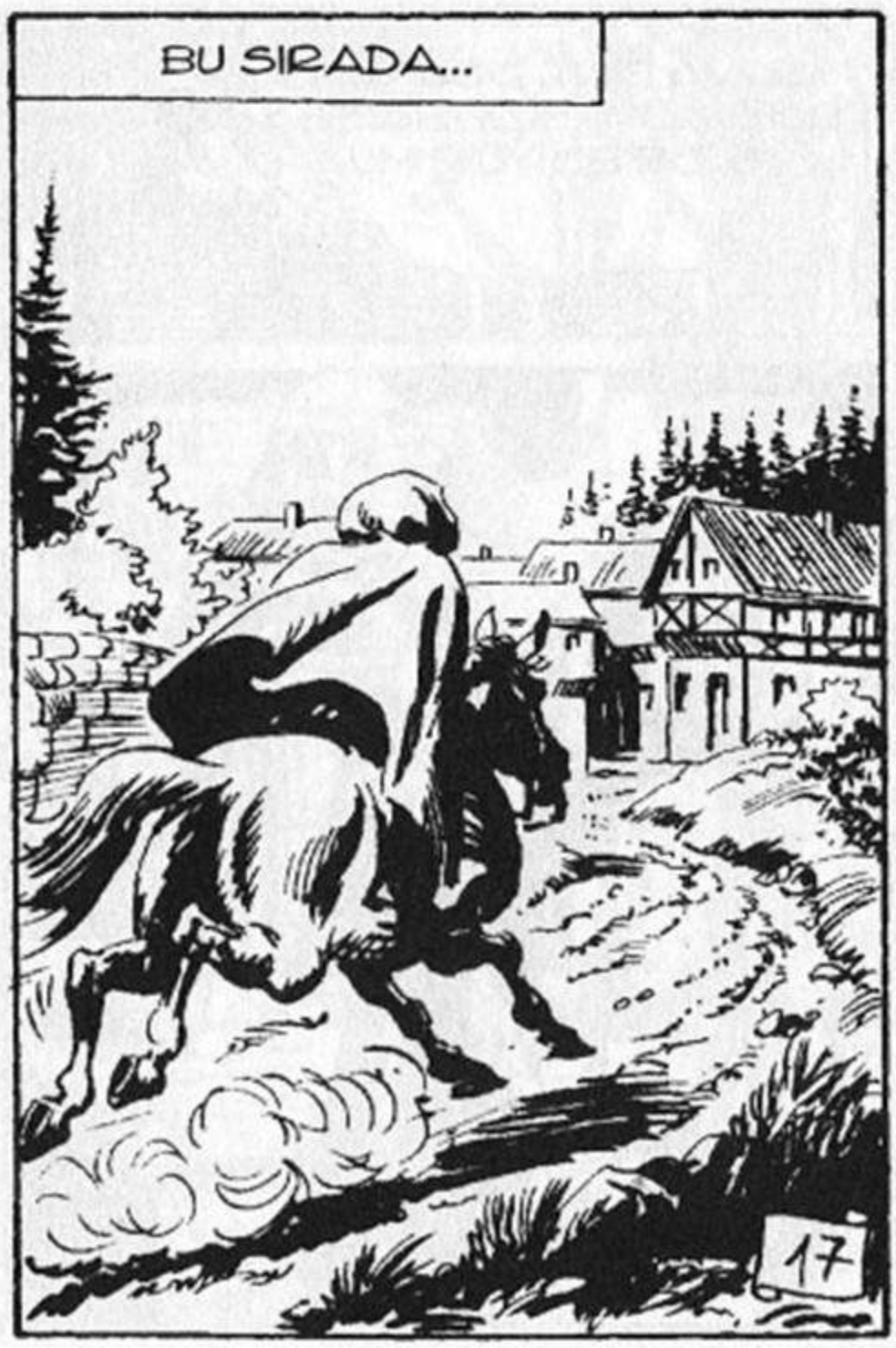
BU SIRADA...
17

İKİ ALTIN HOROZ MEYHANESİ

ŞUNA BAK, DOSTUM! BU SURAT SİZE BİRŞEY İFADE EDİYOR MU?

BİRŞEY İFADE EDİYOR MU? ELBETTE! SANIRIM BİR HAFTA KADAR ÖNCEYDİ...

18

DOSTLARIN İÇİN ZOR BİR DURUM, CORNELİUS! ŞEY... TAM DA BÖYLE BİR GÜNDE SİZİ RAHATSIZ ETTİĞİM İÇİN ÇOK ÜZGÜNÜM!
BURADA BULUNMAN BİRŞEY DEĞİŞTİRMEZ, THEO! KENDİNİ SUÇLU HİSSETMENE GEREK YOK!

19

PROFESÖR! ANLADIĞIM KADARIYLA TEK KURBAN STORMY DEĞİL...

BEN DE ÖYLE DÜŞÜNÜYORUM, BLEK! BRAXLEY, DUSTİN VE DİĞERLERİ DE BAŞLARINA GELENLERİ HAYATLARIYLA ÖDEDİLER!

AMA OLAMAZ! KARA AYAKLAR VE BİZ UZUN BİR SÜREDİR BARIŞ İÇİNDE YAŞIYORUZ!

ZATEN ÇÖZMEMİZ GEREKEN SORUN DA BU, RODİ! İZLEYECEĞİMİZ YÖNTEMİ SAPTAMAK İÇİN HEMEN BU AKŞAM SAVAŞ MECLİSİNİ TOPLAYALIM!

AMA BAŞIMIZA GELENLER BİZE YAPMAMIZ GEREKENİ UNUTTURMAMALI. BUNUN İÇİN MİSAFİRİMİZİN RAHAT ETMESİNİ SAĞLAMANIZI İSTİYORUM, PROFESÖR...

BEN... SİZİ RAHATSIZ ETMEK İSTEMEZDİM!

İRİ BİR SOLUCAN İLE SOSİS ARASINDAKİ FARKI GÖRMEKTEN ACİZKEN NEREYE GİTMEYİ DÜŞÜNÜYORDUN Kİ?

20

ŞEY... BELKİ SANA BİRAZ GARİP GELECEK... AMA... TAM DÖRT GÜNDÜR BOĞAZIMDAM BİR YUDUM İÇKİ GEÇMEDİ...
EN ACIKLI OLAY BİLE İNSANIN SUSUZLUĞUNU GİDERMESİNE ENGEL OLMAMALIDIR! SENİ ANLIYORUM, DOSTUM THEO!

ŞURADA BİR MEYHANE VAR VE İSTEDİĞİN O GÜZEL ŞARABI BULMAN İÇİN SANA YARDIMCI OLURLAR! AMA BENİM DE SANA KATILMAMI İSTEME ÇÜNKÜ BUGÜN İÇMEK GELMİYOR İÇİMDEN!
ANLIYORUM, CORNELİUS! BENİ BAĞIŞLA NE OLUR!

21

MERHABA! SÜRPRİZ!

TEDDY BEAR!!!

DEMEK ARTIK İNGİLİZLER'LE İŞBİRLİĞİ YAPIYORSUN!

BUNDAN SANA NE! SENİN İÇİN NE FARK EDER Kİ? O KADAR AVCIYI ÖLDÜRDÜKTEN SONRA VATANSEVERLİK Mİ TASLIYORSUN?

VATANSEVERLİKTEN SÖZ EDEN KİM? BİLMEK İSTEDİĞİM TEK ŞEY İNGİLİZLER'İN SANA NE KADAR ÖDEDİĞİ... VE NE İÇİN?

22

SORUNUN İKİNCİ KISMINA HEMEN CEVAP VEREYİM! NEDEN OLDUĞUNU BEN DE BİLMİYORUM! BANA KÜRKLER İÇİN PARA ÖDÜYORLAR, O KADAR! SORUNUN BİRİNCİ KISMININ CEVABI DA İŞTE BURADA!

AH! ZAVALLI DOSTUM... HICK... THEO! HAYAT SADECE... HICK... BİR DİZİ KÖTÜ OLAYDAN İBARET! ALKOL DE... HICK... BUNA BİR ÇARE OLMUYOR!

BENCE DE... HICK... BÜTÜN BUNLARI... HICK... UNUTMAK İÇİN BİR ŞİŞE DAHA AÇALIM DERİM!

24

BU... HİÇ DE FENA BİR FİKİR DEĞİL... HICK...AMA BİR ŞARTLA... HICK... YAŞAMIN HER ANININ ŞEREFİNE İÇECEĞİZ! HICK... HER AN ÖNEMLİ!

O HALDE... HICK... EVLİLİĞİMİN ŞEREFİNE... HICK! İÇELİM!

BU ÇOK GÜZEL BİR HAVADİS... HICK... GERÇEKTEN! EVLENMEK İSTEYECEĞİNİ... HICK... HİÇ DÜŞÜNMEMİŞTİM!

VE... ON YIL... ÜZERİNDEN ON YIL GEÇTİ, CORNELİUS! AMA, TAM BİR AY EVVEL KARIM BANA DEDİ Kİ: "YA BİLİMSEL DENEYLERİN YA DA... HICK... BEN... BİR SEÇİM YAP..."

HAH! HAH! HAH!

BANA DUBLE BİR VİSKİ VE ŞU İKİ SURATSIZA DA SUSMALARINI SÖYLEYİN! SAKİN SAKİN İÇMEK İSTİYORUM!

YANİ... ŞEY... AMA...

"YANİ... ŞEY... AMA..." DİYE BİRŞEY YOK! ŞUNA İYİ BAK VE GİT ONLARA ŞU GEREKSİZ GÜRÜLTÜYE SON VERMELERİNİ SÖYLE!

!?!

26

BEYLER... SES TONUNUZU BİRAZ ALÇALTMANIZI İSTEYECEĞİM. İÇERİDE SON DERECE ÖNEMLİ BAŞKA MÜŞTERİLERİM DE VAR!
?!!
DUYDUNMU THEOPHRASTE? SON DERECE ÖNEMLİ MÜŞTERİLER... HICK... ÖNEMLİYMİŞ... OYSA...

HICK... EN ÖNEMLİ MÜŞTERİ... HICK... O MÜŞTERİLER... HICK... BİZLERİZ!

DEMEK Kİ... DEMEK... HICK... KENDİSİNİ EN ÖNEMLİ MÜŞTERİ OLARAK... HICK... GÖREN SİZ MİSİNİZ?
GİT ŞARABINI BAŞKA BİR YERDE İÇ, ÇÖP TORBASI!
27

THEOPHRASTE! BOZGUNCU... HICK... BU BOZGUNCUYLA İŞİMİZ VAR!
GÖREMİYORUM, TAM OLARAK... HICK... AMA... SANA OLAN GÜVENİM SONSUZ CORNELİUS!

BOZGUNCU... ÇÜNKÜ... HICK... ÇÖP TORBASI SIĞIRLARIN İŞKEMBESİNE DENİR! BAKIN, HICK... BENİM BİR BENZERLİĞİM VAR MI?

!?!
SCRASH
28

VAY... BLEK! BAK, DURUMU YANLIŞ ANLAMA! AMA İÇERİDE... HICK... DOSTUM CHAMBERTAIN İLE BENİM BİLİM ADAMI KİŞİLİĞİMİZİ HAYVANLARLA KARIŞTIRAN SERT BİR ADAM VAR...

HICK... EN GÜZEL ÇİÇEKLERDEN BİR DEMET!

BAKIN BAYIM... BENİ HAVAYA KALDIRMAYA HAKKINIZ YOK... AYRICA BEN... HICK...

SEN İŞİME KARIŞMA SARI SURATLI!

İŞİN Mİ? AMA BU ADAM BENİM DOSTUM!

ZİRA DOSTLARIMIN DÜŞMANLARI BENİM DE DÜŞMANIMDIR!
OUCH!
SMACK

TEBRİKLER, BLEK! BU DERS ONA İYİ GELİR VE... HICK... SIĞIR... BİLİM... BOYNUZ.... ARTIK KARIŞTIRMAZ... HICK...
SBROOM

PROFESÖR! HER TARAFTA SİZİ ARIYORDUM! ÖNEMLİ BİR TOPLANTIMIZ VAR VE SİZİN DE FİKİRLERİNİZİ DUYMAK İSTİYORUZ!
ŞEY... BLEK... ÇOK ÜZGÜNÜM, AMA...
31

ÜZGÜNÜM DİYEN İNSANLAR SORUNLARA BİR ÇÖZÜM BULAMAYAN İNSANLARDIR! SİZ ONLARDAN DEĞİLSİNİZ, PROFESÖR! HAYDİ GELİN, BİZİ BEKLİYORLAR!
BEN... ŞEY... EVET! GELİYORUM, BLEK!

BLEK... DEMEK ÇELİK BLEK BUYMUŞ! İŞTE KÜRKLERİNE EL KOYMAK İÇİN BİR SEBEP DAHA! BU KEZ ONUN DA DERİSİNİ YÜZECEĞİM!

UZUN YILLAR KARA AYAKLARLA YAŞAYAN THOMAS BU KONUDA KESİN KONUŞUYOR! BU OK SAHTE!
BUNDAN EMİNİM, BLEK!
32

DEMEK Kİ KARŞIMIZDAKİLER KÜRKLERİ ÇALDIKTAN SONRA BUNUN SUÇUNU KARA AYAKLAR'A YÜKLEMEK İSTEYEN KORSANLAR!

BU BİR VARSAYIM ELBETTE... AMA BAŞKA İHTİMALLER DE OLABİLİR!

NE DEMEK İSTİYORSUN?

YAKINDA GÖRÜRÜZ! YARIN ŞAFAKLA BİRLİKTE KÜRK YÜKLÜ ÜÇ KAYIK HAZIRLAYIP YOLA ÇIKACAĞIZ... BUNLAR ELİMİZDE KALAN SON MALLAR! BUNUN İÇİN BEŞ GÖNÜLLÜYE İHTİYACIM VAR!

BEN!

BEN!

BEN DE VARIM, BLEK!

BÖYLE OLACAĞINDAN EMİNDİM! BU DURUMDA KURA ÇEKEREK KARAR VERMEMİZ GEREKECEK!

GÖNÜLLÜYÜM!

BEN!

BEN!

33

BU SURATI İYİ TANIDIĞIMA EMİNİM! ÜÇ GÜN KADAR ÖNCEYDİ... BELKİ DE DÖRT GÜN! AMA KESİNLİKLE GÖRDÜM...

SORUSUNU NEDEN CEVAPLADIN? KENDİ YÜZÜNÜ GÖSTERME ZAHMETİNE BİLE KATLANMADI!
BAŞIMA BİR DERT ALMAK İSTEMİYORUM URSULA! BİR İNGİLİZ CASUSU OLDUĞU BESBELLİ VE BİLİYORSUN Kİ BUNLAR BAZI KONULARDA...
ŞAKAYA GELMEZLER!

ERTESİ SABAH...
ZAVALLI RODİ! KURADA ADI ÇIKMADIĞI İÇİN O KÜÇÜK AKREP SURATINDAN DÜŞEN BİN PARÇAYDI!
34

CHAMBERTA-İN'DEN DAHA FAZ-LA İŞİMİZE YARAR-DI! BU ADAM NE DE OLSA TECRÜ-BESİZ BİRİ!
FAKAT, BU SÖZ-LERİNİZLE BENİ ÇOK ÜZÜYORSU-NUZ BAYIM! GÖZ-LERİM ELBETTE GENÇ RODİ'NİN GÖZLERİ KADAR KESKİN DEĞİL!

AMA BENDE DE BAZI DURUMLARA ÇARE OLACAK ŞEYLER VAR!

PROFESÖR CHAMBERTAİN'İN ADI ÇEKİLİŞTE ÇIKANLAR ARASINDA! BU KONUYU KAPATIN ARTIK!
35

LORD ESCLIFFE! BU... BU ZİYARETİNİZ BENİM İÇİN BÜYÜK BİR ŞEREF... ANCAK... NEDEN BÖYLE GECENİN ORTASINDA YORULDUNUZ? ÖNCEDEN HABER VERSEYDİNİZ... SİZE LAYIK BİR KARŞILAMA TÖRENİ HAZIRLAMAYA ZAMANIM OLURDU...

MAJESTELERİ KRALİÇENİN BENİ İNCELEMEKLE ÖZELLİKLE GÖREVLENDİRDİĞİ HUSUSLARI SAKLAMAYA DA ZAMANINIZ OLURDU DEĞİL Mİ!

OH! LORDUM! NE DEMEK İSTİYORSUNUZ? MAJESTELERİ KRALİÇENİN ÇIKARLARINA KARŞI BİR DAVRANIŞIM SÖZ KONUSU OLAMAZ! ZATEN BİRAZ SONRA BU KALEDEKİ İNSANLARIN NASIL BİR DİSİPLİN VE SADAKAT ALTINDA TUTULDUKLARINI KENDİNİZ DE GÖRECEKSİNİZ!

BU ARADA... YEMEK SERVİSİ HİÇ DE İYİ DEĞİL! EN AZ ON DAKİKADIR ŞU MASADA OTURUYORUZ VE DAHA YİYECEK BİRŞEYLER SERVİS EDİLMEDİ!

ÇOK HAKLISINIZ, LORD ESCLIFFE! ŞEY... İZİN VERİRSENİZ GİDİP NELER OLDUĞUNA BİR BAKAYIM...

36

?!
FAKAT... NEDEN BÖYLE KAPININ ÖNÜNDE DİKİLİP DURUYORSUN? BİZ DE YEMEK BEKLİYORUZ...

GÖRDÜĞÜNÜZ GİBİ EFENDİM, ELLERİMLE GETİRDİĞİM TEPSİYİ TUTMAKTA OLDUĞUM İÇİN GİRMEDEN EVVEL KAPIYA VURMAM TAMAMEN İMKANSIZ BİRŞEYDİ!
SERSEM! AYAĞININ UCUYLA DA KAPIYA VURABİLİRDİN!

AYAKLA MI? AYAKLA VURMAYA İZİN VAR MI?
VAR... VAR! EVET, VAR!
NE VAR? NE OLUYOR?
37

ŞEY... HİÇBİR ŞEY, LORDUM... HİZMETÇİM BU ARADA... ŞEY... BAZI YİYECEKLERİ BULMAKTA ZORLANIYOR DA!
ŞAKA MI YAPIYORSUNUZ? MAJESTELERİNİN HARCAMALAR İÇİN SİZE VERDİĞİ O GÖZ KAMAŞTIRICI...

...PARALARA RAĞMEN Mİ! NEYSE, ZATEN BİRAZDAN GÖRECEĞİZ! HESAPLARINIZIN ACİLEN BİR KONTROLDEN GEÇMESİ GEREK!
BENDEN KUŞKULANARAK BANA HAKARET EDİYORSUNUZ! BÜYÜK BRİTANYA'DAN GELEN PARALAR HEP YERİNDE...

YANİ ASİLERE KARŞI MÜCADELEDE VE...
BU ARADA, HİZMETÇİNİZİN NEYİ VAR? YOKSA HASTA MI?
HAYIR! KAPILARI KONTROL EDİYOR! BİR TUZAK KURULMUŞ OLMASIN DİYE... BUNU BURADA HEP YAPARIZ...
TOC TOC TOC
38

BİR AYI POSTUNUN CANI YANDIĞI İÇİN BAĞIRDIĞI OLUR MU HİÇ?

HAYIR, THEOPHRASTE! AMA İÇİNDE CAPCANLI KÜÇÜK BİR HAİN KOKARCA YAŞIYORSA, O ZAMAN BAŞKA!

39

TANRI'NA TEŞEKKÜR ET! ŞU ÜÇ KAT KÜRK YIĞINI OLMASAYDI, HAKKINDA ETTİĞİM LAFLARI DUYMAK İÇİN ARAMIZDA BULUNMAYACAKTIN!

BU ARADA, NERENDEN YARALADILAR?

ZIP

ZIP

ZIP

40

ÖZELLİKLE GURURUMU YARALAYAN BİR YERİMDEN, PROFESÖR! AMA HİÇ ÖNEMLİ DEĞİL! BANA DA HEMEN BİR TABANCA VERİN!
BANG
BANG

BEYLER, BİLİMİN IŞIĞI BİR KEZ DAHA KARANLIKLARI AYDINLATACAKTIR!
WROOSH

ZOUF
TANRI AŞKINA, THEOPHRASTE! HEDEF GÖSTERME! MİYOP OLARAK MI YAŞAMAK İSTERSİN, YOKSA ALNINDA ÜÇÜNCÜ BİR GÖZ MÜ?
GÖZ... GÖZLÜKLERİM!
BANG
BANG
41

HEPSİNİ TEMİZLEYİN, DOSTLARIM! DÖRT BEŞ KİŞİ KALDILAR ZATEN!

GÖZLÜKLERİM OLMASA DA BİR KEZ DAHA DENEYECEĞİM! DEDİĞİM GİBİ, BİLİM KARANLIKLARI AYDINLATMALIDIR!
THEO! SAKİN OL!

YOOOO!
ZIP

İYİ ATIŞTI, CURLY! SEN ŞİMDİ ŞU HAVAİ FİŞEK ATAN ÜÇ PALYAÇO İLE İLGİLEN! DİĞER İRİ YARI SARI SURATLIYI KENDİME AYIRDIM!
43

ÇÜNKÜ ÇELİK BLEK İLE GEÇMİŞTEN GELEN ESKİ BİR HESABIMIZ VAR!

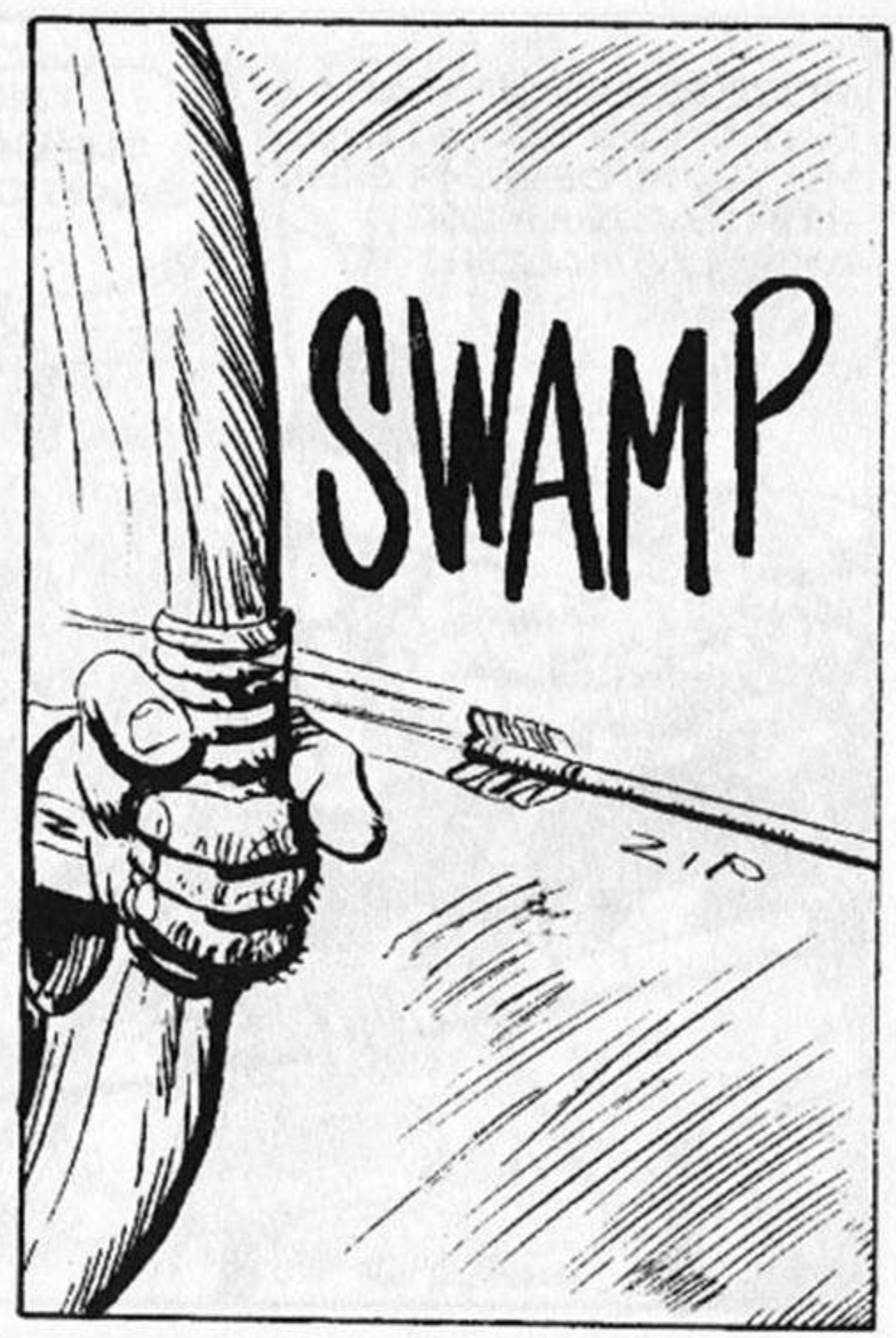
SWAMP
ZIP

OOOH!
ZIP
44

SPLOF

PİSAGOR YANILMIŞ OLAMAZ! YANILAN BENİM! GÖZLÜKLERİM OLMAYINCA HESAPLARDA UFAK BİR SAPMA OLUŞTU!
THEOPHRASTE, DOSTUM! NE YAPMAMIZ GEREKTİĞİNİ ÇABUK SÖYLE!
FFSHHHHHH

NE YAZIK Kİ HİÇBİR ŞEY! CORNELİUS! ŞU ANDA BİLİMİN ELİNDE OYUNCAK OLDUK!
45

ŞU İŞE BAK SEN! DÜNYA NE KADAR DA KÜÇÜKMÜŞ! DEĞİL Mİ, ÇÖP TORBASI?

CORNELİUS! BU ADAM SENİ TANIYOR GİBİ! DEMEK Kİ HER YERDE BİR-ÇOK DOSTUN VAR! BENİ DE KENDİSİYLE TANIŞTIRSANA!

BENCE GEREKSİZ... ÇÜNKÜ BU BOZGUNCUYU SEN DE BENİM KADAR TANIYORSUN!

46

DENİZ KIZI OTELİ

NE ZAMAN?

BU SURAT UNUTULMAZ! BU ADAM NEREDEYSE BİR FIÇI "BLOODYMORGAN" DEVİRDİ VE DAHA DA İSTİYORDU... BELLİ, SIKI BİR İÇİCİYDİ!

NE BİLEYİM... İKİ GÜN KADAR OLUYOR! BELKİ DE DAHA ÇOK... AMA ÇOK KISA BİR SÜRE EVVEL OLDUĞUNDAN EMİNİM!

HANGİ YÖNE DOĞRU GİTTİ?

BİLMEM, AMA TEK YÖNE GİDEBİLİR! DOSTUNUZ GARİP BİR ŞEKİLDE SALLANARAK ŞU YÖNDE İLERLEDİ ÇÜNKÜ BAŞKA BİR YOL YOK!

TEŞEKKÜRLER!

47

HAH! HA! HA! ASLINDA BİR KAŞIK SAPIYLA GÖZLERİNİZİ OYDURMAM GEREKİRDİ AMA O ZAMAN KENDİ SONUNUZU GÖREMEZDİNİZ! OYSA ŞİMDİ HER ANIN TADINI ÇIKARA ÇIKARA ÖLÜME DOĞRU BİR YOLCULUĞA GİDECEKSİNİZ!

ELLERİMİZ BÖYLE BAĞLIYKEN BU YOLCULUĞUN TADINI NASIL ÇIKARACAĞIMIZI BİLEN BİRİ VARSA BİZE DE ANLATSIN LÜTFEN!

TAMAM! ŞİMDİ ÖNEMLİ KONULARA GEÇEBİLİRİZ! KÜRKLERİ TOPLAMANIN ZAMANI GELDİ!

BU DEDİĞİN BİRKAÇ SANİYELİK BİR İŞ, TEDDY BEAR!

...BUNUN ACISINA HİÇ DAYANILMAZ...

...VE TANRI ŞAHİDİMDİR Kİ HEPSİNİN İNTİKAMINI ALACAĞIM!

YÜKLERİN BİR BÖLÜMÜ SUYUN DİBİNİ BOYLADI! AMA GERİYE KALANLAR DA İNGİLİZLER İÇİN YETERLİ OLACAKTIR SANIRIM!

AYRICA O KADAR AÇ GÖZLÜ OLMAYA GEREK YOK, SONUNDA PARAYI PAYLAŞMAK İÇİN SADECE İKİMİZ KALDIK!

İŞTE ŞİMDİ YANILDIN, GORDON!

HAAAYIIR!

50

SİZLERİ TEBRİK EDERİM! İKİ BİLGİNİN ARASINDA OTURUYORUM VE DOSDOĞRU ÖLÜME YOL ALIYORUM!

HAKSIZLIK EDİYORSUNUZ, BAY RODİ! ELLERİ BAĞLI OLUNCA BİLİM BİLE BİR ŞEY YAPAMAZ! GALİLE DE AYNI DURUMDAYDI!

51

ASLINDA HER İKİNİZ DE HAKLISINIZ! AMA CORNELİUS OKLİTUS BİR BAŞKA ÇIKIŞ NOKTASI BULDU: BULUNDUĞUMUZ YERDE AKINTI HENÜZ KUVVETLİ DEĞİL VE SUYUN DERİNLİĞİ DE SADECE BİRKAÇ METRE!

YANİ NE DEMEK İSTİYORSUN, CORNELİUS?
HAREKETE GEÇMEK İÇİN AKINTININ HIZLANMASINI VE DERİNLİĞİN ARTMASINI BEKLEMEYE HİÇ GEREK YOK... HAYDİ, HEMEN ŞİMDİ!

PROFESÖR!!!
CORNELİUS!!!
52

DİNLEYİN DOSTLARIM... YOLUN SONUNDA ÖLÜMLE RANDEVUMUZ OLDUĞUNA GÖRE UFAK BİR DENEME YAPMANIN FAZLA BİR ZARARI OLMAYACAKTIR!

BU TERS DURUMDAN KURTULMAMIZ İÇİN HALA ON DAKİKA KADAR ZAMANIMIZ VAR!

İNANILMAZ AMA GERÇEK, DEĞİL Mİ? BASİT BİR FİZİK KURALINI YERİNE GETİRİYORUZ! ŞU ANDA BAŞKA İŞİMİZ OLMASAYDI SİZE UZUN UZUN AÇIKLAMA YAPABİLİRDİM!
ÇOK... GULP... AKILLICA! FAKAT... GULP... BU CEHENNEMDEN NASIL ÇIKACAĞIZ, SÖYLER MİSİNİZ?
53

SON DERECE KOLAY BİR ŞEKİLDE, SEVGİLİ RODİ! SADECE YÜRÜYEREK!

ÇOK AKILLICA, CORNELİUS! ÜÇ YA DA EN FAZLA DÖRT METRE DERİNLİKTEYİZ VE KAYIK DA TAMAMEN SUYLA DOLMADI! HENÜZ ŞANSIMIZ VAR!

VE KÜRKLERE BU ŞEKİLDE EL KOYARAK AVCILARIN PARA KAZANMALARININ ÖNÜNÜ KESİYOR, BÖYLECE SİLAH, CEPHANE VE BARUT ALMALARINI GİDEREK DAHA DA İMKANSIZ BİR HALE SOKUYORUM!

HMM! ANLIYORUM! BARUT YOKSA... SALDIRI DA YOK DEMEKTİR... KURNAZCA BİR PLAN OLDUĞUNU SÖYLEMELİYİM, SLOWDOWN! BASİT... FAKAT AKILLICA!

BUNUNLA BİRLİKTE AVCILARA SALDIRMAKLA GÖREVLİ ARACILARA ÖDEDİĞİNİZ PARALAR KORKUTUCU SEVİYELERDE!

BELLİ Kİ BÖLGEYİ TANIMIYORSUNUZ, LORDUM! BLEK BURALARDA ÇOK SEVİLİR VE ONA KARŞI GELECEK KİŞİYİ BULMAK İÇİN DE BOL PARA ÖDEMEK GEREKİR!

KOMUTANIM, JETHRO TWAIN TARAFINDAN GÖNDERİLDİĞİNİ SÖYLEYEN BİRİ AŞAĞIDA BEKLİYOR!

GİRMEDEN ÖNCE KAPIYA VURULUR!

ENDİŞELENMEYİN DOSTUM! BİZ BİR NEHİR CANAVARI DEĞİLİZ!

GÖMLEĞİNİ YIKAYAN BİR SU YILANI GÖRSEM KESİNLİKLE BU KADAR ŞAŞIRMAZDIM! KAYIĞA SİZİN GİBİ BİNEN BAŞKA BİRİNİ HİÇ GÖRMEDİM!

BİZİ BU DURUMDAN KURTARMAK İÇİN DAHA NE BEKLİYORSUN? KEYFİNİN GELMESİNİ Mİ?

56

DEMEK JETHRO TWAIN YARALANDI... YARASI AĞIR MI?

EVET, KOMUTAN! OLDUKÇA SERT BİR ÇARPIŞMA OLDU AMA KAYPLARIMIZA DA DEĞDİ... EL KOYDUĞUMUZ ŞU KÜRKLERİN GÜZELLİĞİNE BİR BAKSANIZA!

ASİLERİN ELİNDE HALA KÜRK BULUNUP BULUNMADIĞI HAKKINDA BİR FİKRİNİZ VAR MI?

BU SON İKİ VURGUNDAN SONRA KALDIĞINI SANMAM EKSELANSLARI!

MÜKEMMEL! BANA SORARSANIZ, HİÇ BEKLEMEDEN SALDIRIYA GEÇMELİYİZ DERİM!

İŞİN O KISMI ÇOK KOLAY, LORDUM! CASUSLAR AVCILARIN GİZLENDİĞİ YERLERİ BİZE BİLDİRDİ! ŞU ANDA İKİ BİN ASKER AVCILARIN KAMPI ETRAFINDA İKİ KİLOMETRE MESAFEDE HAREKETE GEÇMEK ÜZERE EMİR BEKLİYOR!

VAY CANINA! DEMEK Kİ... HAH! HAH! HA! SİZİ İLGİLENDİREN KÜRKLER DEĞİL, BİZZAT AVCILARIN POSTU DELDİRMELERİYMİŞ... AVCILARIN PEŞİNDEYMİŞSİNİZ!

BAKIYORUM LAF CAMBAZLIĞINDA İYİSİNİZ, DOSTUM!

KONUYU DAĞITMAYALIM, LORDUM! DOSTUMUZUN HAK ETTİĞİ PARAYI VERELİM!

57

PARAYA GEREK YOK, KOMUTAN! BEN BİR "MAKBUZ" TAKDİM EDEYİM!
AAAHH!
TANRIM! NE... NE YAPIYORSUNUZ?

KRALİÇENİN PARASINI KORUYORUM!

ÇİFT TARAFLI OYUNU PEK İŞE YARAMAYAN BİR UYANIK DAHA UYKUYA DALDI!
BU İŞLER HEP BÖYLE BİTER GREGORY! BİR ÜNİFORMANIN İÇİNDE BULUNMAK, EMİRLERE UYMAK VE TEK TARAFLI OYNAMAK!
GR
GR
58

BİR DİZİ TATSIZ SÜRPRİZİN ÖNÜNE GEÇER!

CEPHANELİK

İŞTE CEPHANE...

EVET, SLOW-DOWN? SON DURUM NEDİR?

HERŞEY YOLUNDA, LORDUM! BEŞ DAKİKAYA KADAR BÜTÜN BİRLİKLERE HABER İLETİLECEK VE ON DAKİKAYA KADAR DA...

...BÜYÜK SALDIRI BAŞLAYACAK!

60

CEPHANELİK

ALARM! ALARM!

NE VAR? NE OLUYOR?

ÇELİK BLEK! CEPHANE YÜKLÜ BİR ARABAYI ELE GEÇİRDİ EFENDİM!

NE KÜSTAHLIK!

ATEŞ ETMEYİN, LORDUM! ARABADA BÜTÜN KALEYİ TOPTAN HAVAYA UÇURACAK KADAR CEPHANE BULUNUYOR!

61

MAJESTELERİ İÇİN FEDAKARLIK YAPMAKTAN KAÇINIYOR MUSUNUZ, KOMUTAN?

FEDAKARLIK GEREKSİZ, LORD ESCLIFFE... ZİRA...

...BLEK KALEDEN DIŞARI ÇIKAMAZ! ELİMİZDE DEMEKTİR! HİÇBİR ŞEY YAPAMAZ!

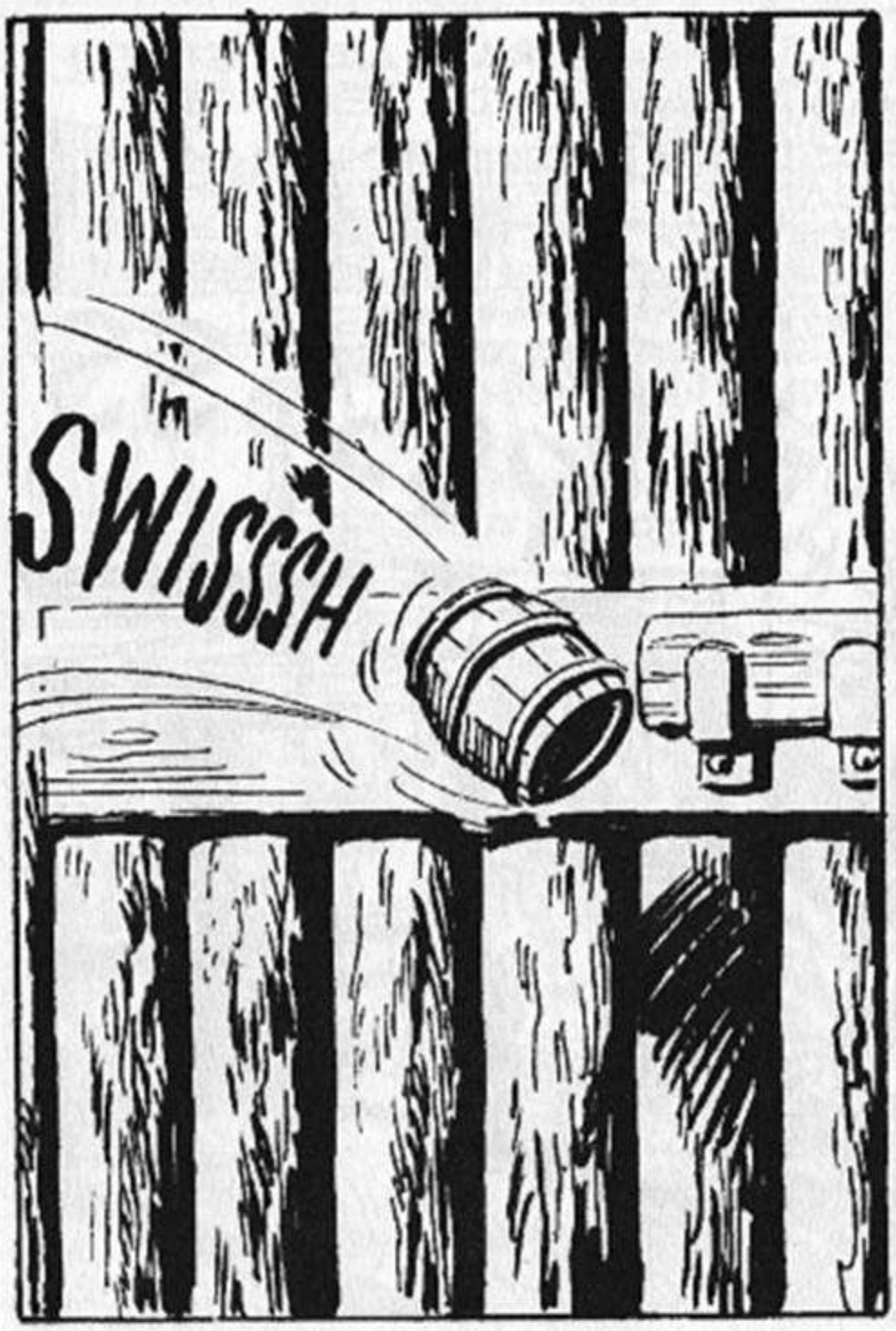
SWISSSH

SBROOOM

63

AMA... ÇIKTI BİLE! BLEK'İN BİR ŞEYTAN OLDUĞU SÖYLENDİĞİNDE BUNA HİÇ İNANMAMIŞTIM!
ŞEYTAN... BELKİ... FAKAT KAFASININ İÇİ BOMBOŞ! HERKES ATLARA! ARABAYA İSTEDİĞİNİZ GİBİ ATEŞ AÇABİLİRİZ ÇÜNKÜ TEHLİKEYİ ATLATTIK...
GR
GR
GR

... KALE ARTIK GÜVENDE DEMEKTİR!
PSSSSS

SVRAAM

64

YÜZLERCESİ GELİYOR! BU KEZ İŞİMİZ BİTTİ!

BARUTUMUZ DA YOK GİBİ! NE YAPACAĞIZ?

EN FAZLA YARIM SAAT DAYANABİLİRİZ! SONUMUZ GELDİ!

65

PEKİ O KAHRAMAN AVCILARA NE OLUYOR, NEREDE ONLAR? BLEK KORKTUĞUNUZU DUYSAYDI, BİR İNGİLİZ MANASTIRINA GİRMEYİ TERCİH EDERDİ! DİRENELİM! TAŞLA BİLE OLSA BU İSTAKOZLARIN İŞİNİ BİTİRELİM!
RODİ HAKLI! BİN YA DA İKİ BİN KIRMIZI CEKETLİ ÖNÜNDE BİLE PES EDECEK KİŞİLER DEĞİLİZ BİZ...
AH, CORNELİUS! SADECE GÖZLÜKLERİM OLSAYDI YETERDİ!

GÖZLÜKLERİN OLSAYDI DA BÖYLE BİR ANDA NE FARK EDERDİ? KARŞIDAN GELECEK ÖLÜMÜ DAHA MI İYİ GÖRÜRDÜN?
ELBETTE HAYIR, CORNELİUS! AMA PATLAYICI MERMİLERİMİ KULLANIRDIM VE...
O ZIMBIRTILARA FAZLA BİR GÜVENİM YOK, BAY CHAMBERTAİN! ONLARI EN SON KULLANDIĞINIZDA HEPİMİZ DÜŞMANIN ELİNDE ESİR DÜŞMÜŞTÜK!
BANG
BANG

AAAH!
BANG
BANG
UUH!
66

ATIŞ SERBEST! BU BÖCEK YUVASI SON FERDİNE KADAR ORTADAN KALDIRILACAKTIR! İLERİ!

BROOOM

GEÇ KALDIM! SALDIRI BAŞLAMIŞ... BU CEPHANELERLE İNGİLİZ HATLARINDAN ZOR GEÇERİM BEN!

ARABAYI GÖRDÜKLERİ ANDA ÜZERİME ATEŞ AÇACAKLARDIR! AMA ARKADAŞLARIMLA BİRLİKTE ÖLMEK BENİM İÇİN BİR ŞEREF OLACAKTIR!

67

BLEK GELİYOR!
ARABAYA
NİŞAN ALIN!

WROSSH
HAAAYIR!

AHHH!
SBRAOUM
?!
SPLICK
69

BANG BANG

AAAAH!

LANET ASİ!

70

AH, BLEK! NEDEN GERİ DÖNDÜN? BU CEHENNEMDEN ÇIKIŞ YOLUMUZ KALMADI ARTIK! İŞİMİZ BİTTİ!

BU KADARI BİLE GERİ DÖNMEK İÇİN YETERLİ BİR SEBEP!

71

BANG BANG
İYİ NİŞAN ALIN, DOSTLARIM! YAŞASIN ÖZGÜRLÜK!
BANG
ARTIK SONUNA GELDİK! SAYICA BİZDEN ÇOK ÇOK ÜSTÜNLER!
BANG BANG BANG
SBROOM SBROOM
OUCH!
72

?!!
BU... THEOPHRASTE CHAMBERTAİN İMZALI BİR MEKTUP!

ELBETTE, SEVGİLİ CORNELİUS! KARŞIDAN GELECEK ÖLÜMÜ DAHA İYİ SEYRETMEK İSTEMEKLE SUÇLAMA BENİ...

ÇÜNKÜ ÖLÜMÜ BEN GÖNDERİYORUM!
BROOOM
CRASH
VROOOM
73

BU KEZ KAYBEDEN... BELLİ Kİ BENİM... FAKAT SEN DE CENNETİNE KAVUŞACAKSIN!

AAARRGH!

DES... DESDEMONE!? SEN... BURADA?
EVET! VE UZUN SÜRE KALMAYACAĞIM!
74

SEN DE KALMAYACAKSIN! EVİMİZE DÖNÜYORUZ! GEL BURAYA!
TAMAM! SEN NASIL İSTERSEN DESDEMONE, SEVGİLİM!

VAY CANINA! AMA THEOPHRASTE BANA ARTIK TAMAMEN ÖZGÜR OLDUĞUNU SÖYLÜYORDU!
BELKİ KENDİSİ PEK ÖZGÜR DEĞİL AMA EN AZINDAN AVCILARIN ÖZGÜR YAŞAMALARINA YARDIMCI OLDU!
ARDINDAN BİR MUM YAKMAMIZ GEREKECEK! İYİ BİR DE HEDİYE YOLLAMALIYIZ...

TÜM GEÇMİŞ OLSUN DİLEKLERİMİZLE BİRLİKTE!
DESDEMONE! BEN DE İNGİLİZLER'E KARŞI DİRENİŞ HAREKETİNE KATILDIM! ŞU ANDA BİR ÖZGÜRLÜK KAHRAMANINA HAKARET ETMEKTESİN!
BİLİYORUM! AMA BİR KAHRAMAN YUVASINDAN SENİN GİBİ DÖRT KEZ KAÇMAZ!
75

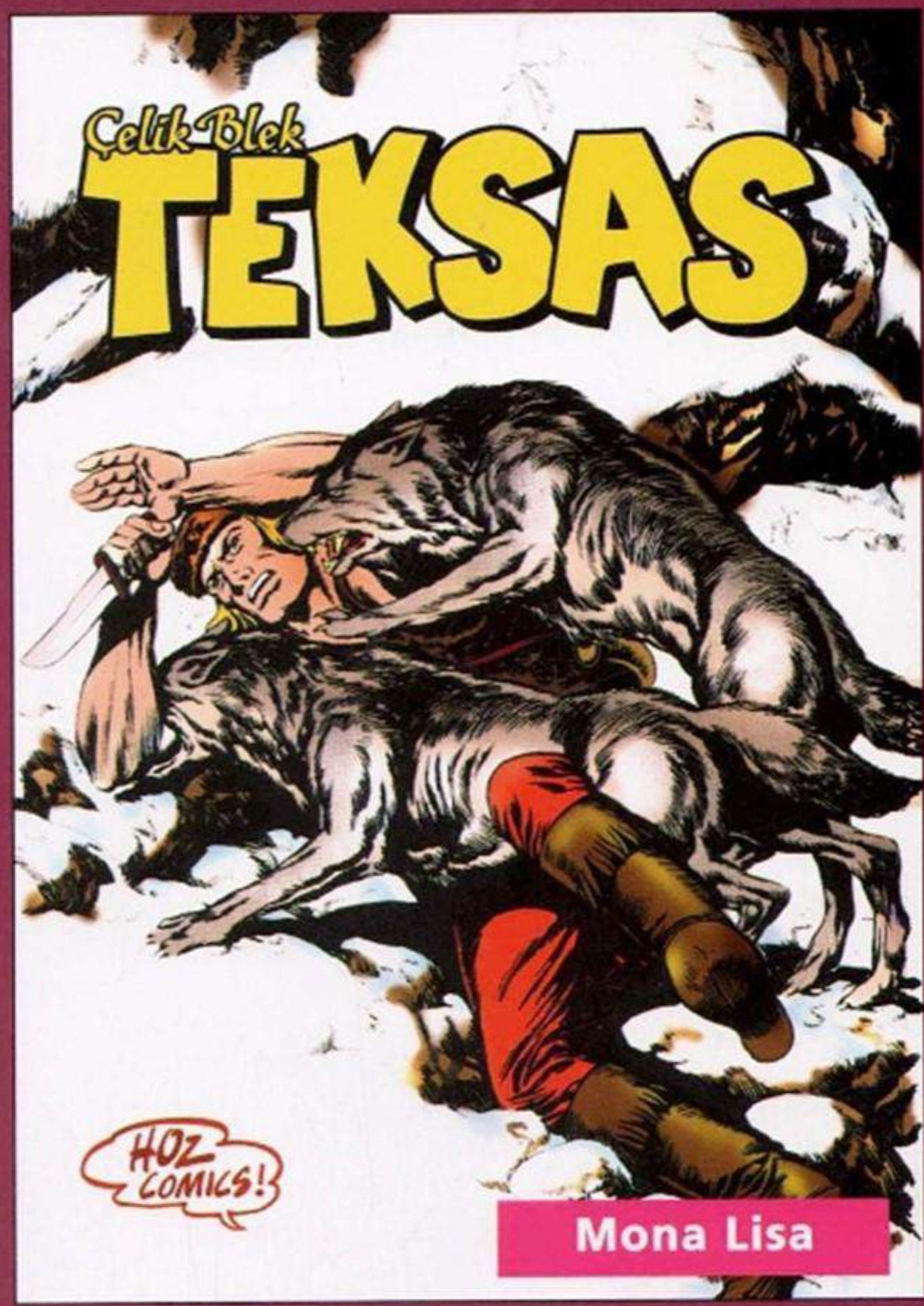

Mona Lisa

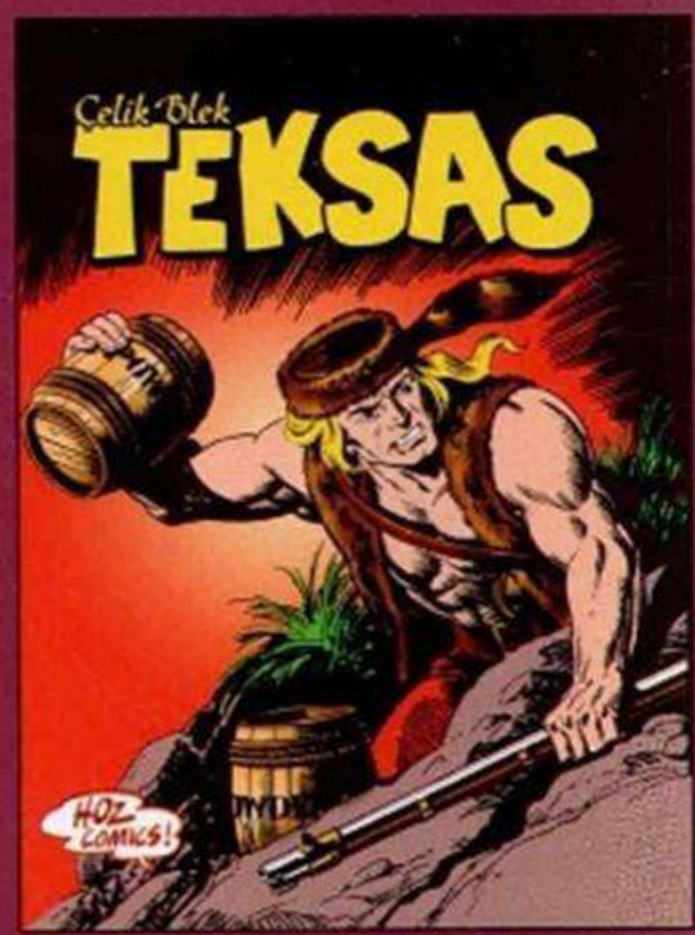

Dehşet Şatosu

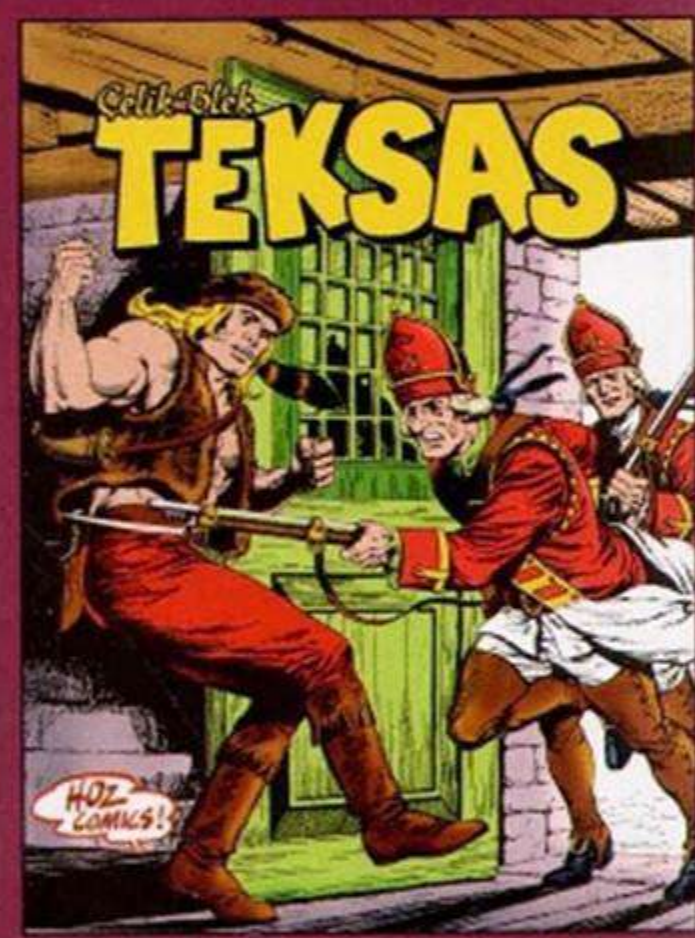

Castlemore Hayaleti

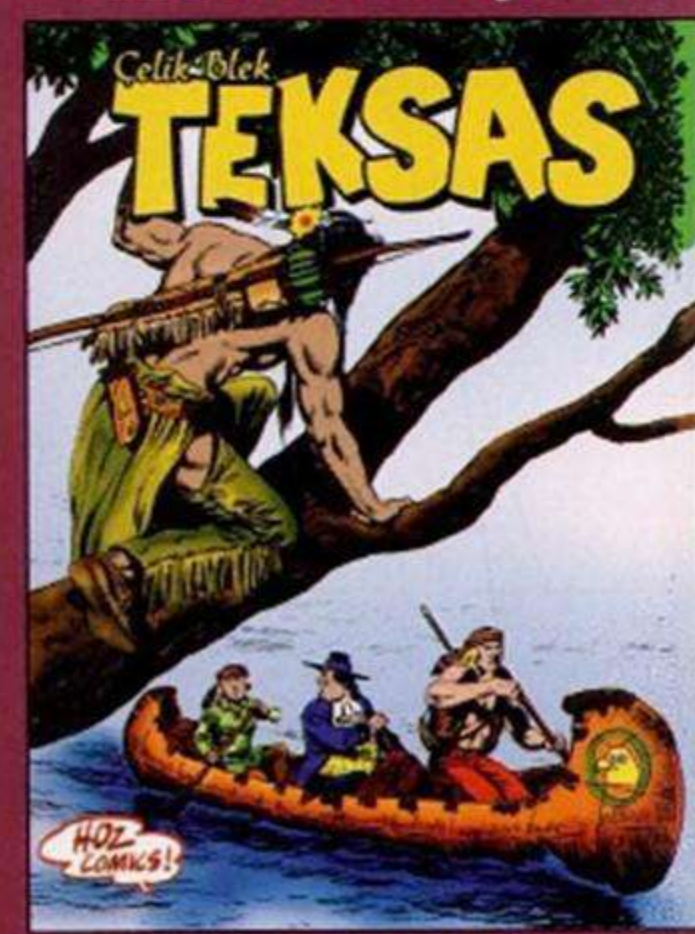

Lanetli Ada

TÜRKİYE'DE HİÇ YAYINLANMAMIŞ MACERALAR 38/4 MAYIS AYINDA KİTAPÇILARDA...

sipariş hattı:
www.hozcomics.com
0 216 532 46 80

SELAMLAR...
Çizgiromanın sihirli diyarında gönlünüzce dolaşabileceğiniz tek adresiniz olan
www.cizgidiyari.com
için taranmıştır.

ESSEGESSE

(Takımı oluşturan üç çizerin soyadlarının baş harflerinin sırayla okunuşudur)

Pietro Sartoris (d.1926 - ö.1989)
Dario Guzzon (d.1926 - ö.2000)
Giovanna Sinchetto (d.1925 - ö.1989)

İyi ki vardınız...
Bize çok özel anlar yaşattınız...
Sizlere sonsuz teşekkürler...

maneviyatkutuphanesi

Çelik Blek

TEKSAS

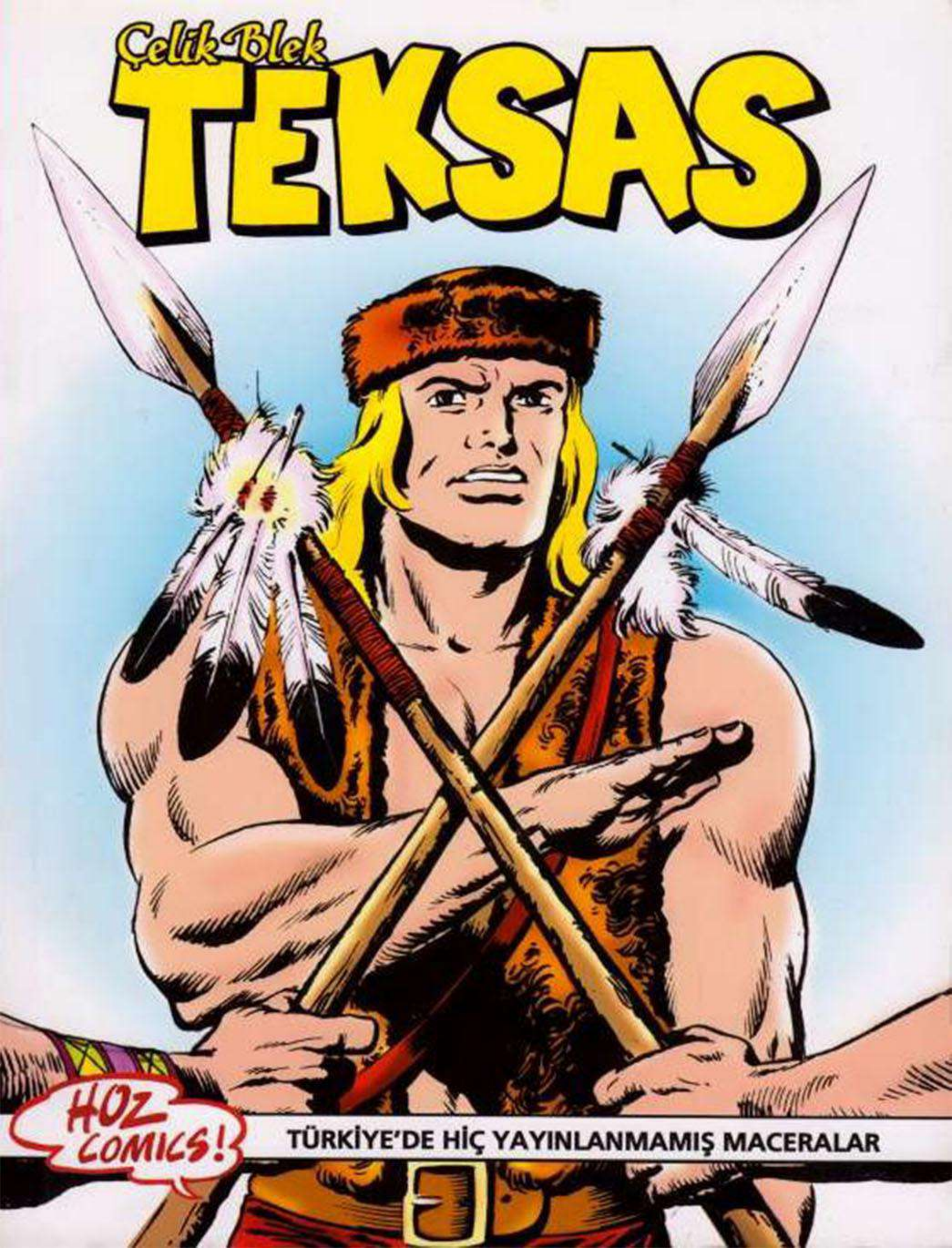

HOZ COMICS!

TÜRKİYE'DE HİÇ YAYINLANMAMIŞ MACERALAR

9

TEKSAS

37/b

HIRSIZLARIN PEŞİNDE

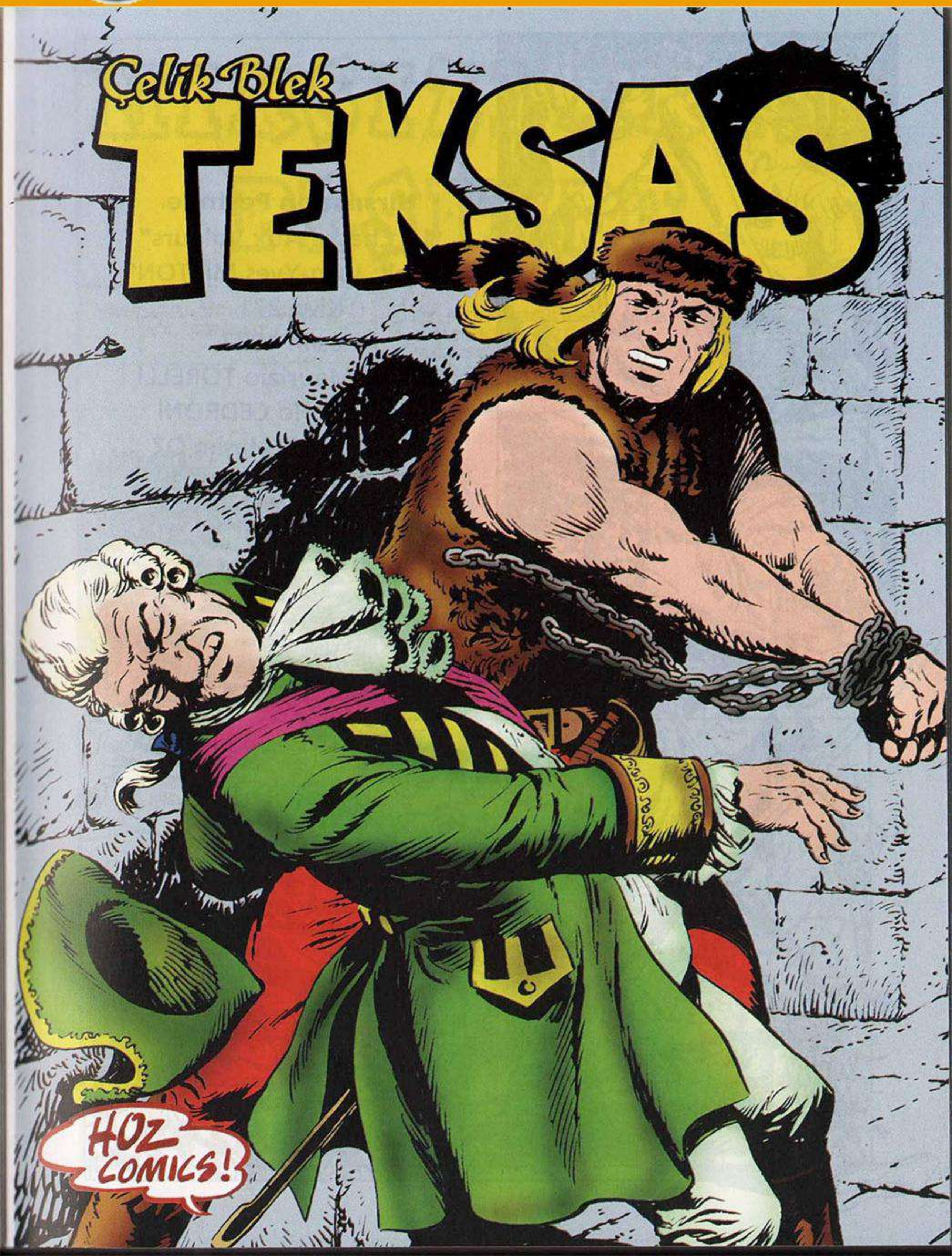

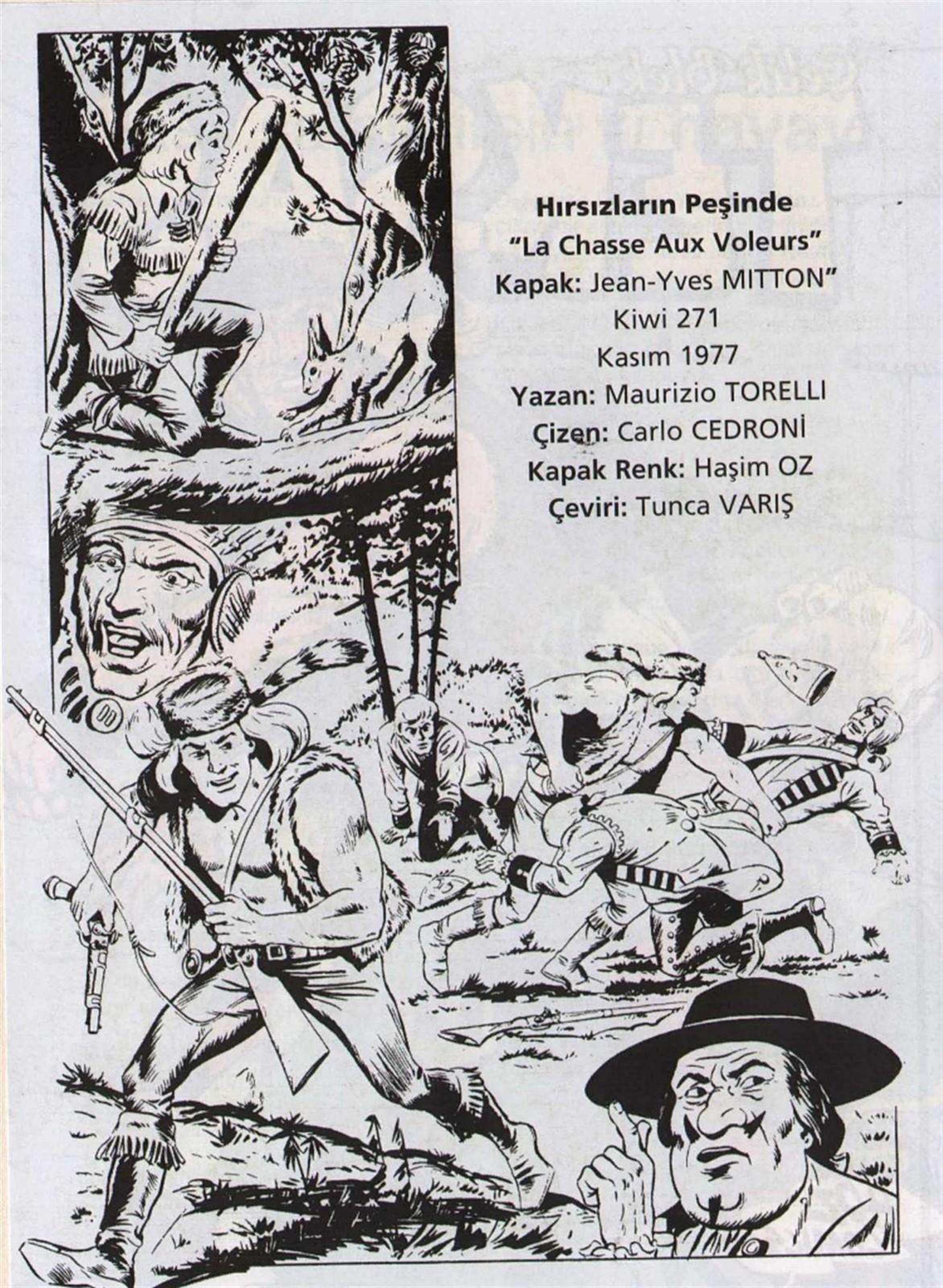

Hırsızların Peşinde

"La Chasse Aux Voleurs"

Kapak: Jean-Yves MITTON"

Kiwi 271

Kasım 1977

Yazan: Maurizio TORELLI

Çizen: Carlo CEDRONİ

Kapak Renk: Haşim OZ

Çeviri: Tunca VARIŞ

HIRSIZLARIN PEŞİNDE

BRİDGE CİTY'YE GİDEN YOL ÜZERİNDE...

İŞTE, FORT BRİDGE KALESİNDEKİ ASKERLERİN MAAŞLARINI TAŞIYAN ARABA GÖRÜNDÜ!

TAŞI FIRLATMAK İÇİN SAPANIN HAZIR MI, KÜÇÜK YARAMAZ?

BU ALAYLI KONUŞMA DA NE OLUYOR, PROFESÖR? YOKSA BEN BÜTÜN AMERİKA'NIN EN İYİ TAŞ FIRLATICISI DEĞİL MİYİM?

PEKİ O HALDE MAHARETİNİ GÖSTER BAKALIM!

AT DİZGİNLERİNDEN BOŞANDI! HEMEN DURDURALIM!

ASKERLER! **DÖRT NAL!**

2

TCHAKWASH KABİLESİNDEN İKİ SAVAŞÇI PUSUDA BEKLEMEKTEDİR...
BEKLEDİĞİMİZ İNGİLİZ ARABASI İŞTE BU!

VE ONU İZLEYEN ASKERLER! HALATI GERMEK İÇİN HAZIR MISIN?

BİRAZ SONRA...
TANRIM!
İMDAAT!
3

HAİNCE BİR PUSUYA DÜŞÜRÜL-DÜK! AMA BUNU ONLARA ÖDETECEĞİM!

VE BİRDEN...

HUBERT ŞU ÇILGIN HAYVANI SAKİNLEŞTİREMEZSE SANIRIM BOYNUMUZUN KIRILDIĞININ RESMİDİR!

5

NE? NASIL? AMA BU DA NE DEMEK OLUYOR?

BU... BU ÇELİK BLEK!

HEMEN ÜZERİNE ATILALIM!

HAYIR! TANRIM, ACI BANA!

6

CANIMI YAKIYORSUN, AAAHH!

TANRIM! NELER OLDU ORADA? KALEYE GÖTÜRDÜĞÜMÜZ PARA KASASI NEREDE? KONUŞSANA!

BLEK BURADAYDI, BOYNU KIRILASICA AVCI!

BU SIRADA...

ZORLUK ÇEKMEDEN BAŞARDIK!

EN İÇTEN TEBRİKLERİMLE, BLEK! BU PARA BLACK RIVER VATANSEVERLERİNE SİLAH ALMAMIZ İÇİN BİZE ÇOK GEREKLİYDİ!

EN İYİ SİLAHLARI ALMAMIZA YETECEK KADAR PARA VAR BURADA!

ŞİMDİ DE BU PARAYI SİLAH SATICISI JONES'A İLETECEK BİRİNİ BULMAMIZ GEREKİYOR...

8

İŞİN BU KISMINI BEN HALLEDERİM! PROFESÖR VE RODİ DÖNER DÖNMEZ HEMEN YOLA KOYULURUZ.

GELDİK BİLE BLEK!

İKİ GÜN KADAR SONRA...

BU YOLCULUK DA HİÇ BİTMEYECEK GİBİ!

HAKLISINIZ, PROFESÖR, FAKAT KIRMIZI URBALILAR MUTLAKA HER TARAFTA BİZİ ARIYORLARDIR VE BİZ DE EN SAPA VE SAKİN YOLLARI SEÇMEK ZORUNDAYIZ.

KASABA GÖRÜNDÜ!

BELVER CİTY! JONES'UN EVİNE ULAŞMAK İÇİN BU KASABADAN GEÇMELİYİZ!

DUA EDELİM DE İNGİLİZLER KARŞIMIZA ÇIKMASINLAR!

9

GECENİN BU SAATİNDE KARANLIKTA SOKAKLARDA KİMSENİN BULUNMAMASI ÇOK İYİ!

FAKAT, NE VAR Kİ...

DUR! KİM VAR ORADA?

HAY AKSİ! ASKERLER!

ÇABUK, PROFESÖR! HEMEN GERİ DÖNELİM VE ORTADAN KAYBOLALIM!

10

FAKAT ŞANSSIZLIK DOSTLARIMIZI BULUR...

HAY BİN KOKARCA! İŞTE ŞİMDİ UĞRAŞ İŞİN YOKSA!

BANG BANG

ARABADAN İNİN VE ELLERİNİZİ KALDIRIN! KIPIRDAMAYIN YOKSA ATEŞ EDERİZ!

TAMAMEN KAPANA KISILDIK! İMKANSIZ BİRŞEY DENEYECEĞİM...

11

AHHH! OUCH!

HAYDİ, RODİ! BLEK ONLARI ŞAŞIRTMIŞKEN HEMEN YARDIMINA KOŞALIM! TEK BAŞINA ORADAN ÇIKAMAZ!

PİS ASİ AVCI! KAFANI PARÇALAYACAĞIM!
12

İLK TEMAS SICAK FAKAT BAŞARILI OLARAK SONUÇLANDI!

SEVİNMEKTE O KADAR ACELE ETME, RODİ! BAK ŞİMDİ DE BAŞKA İNGİLİZLER GELİYOR! HEM DE TEPEDEN TIRNAĞA SİLAHLI OLARAK!

13

ŞU PARA KASASINI ALIP KARANLIKTAN DA YARARLANARAK ORTADAN KAYBOLALIM!

ATEŞ!

DAHA HIZLI, RODİ! ŞU İNGİLİZLER DE YAĞMUR MEVSİMİNDEKİ MANTARLAR GİBİ HER TARAFTA BİTİVERİYORLAR!

PEŞİMİZİ ASLA BIRAKMAYACAKLAR! BİR YOLUNU BULUP ONLARI EKMEMİZ GEREK!

14

BİRDEN...

VAY CANINA! BURASI ÇIKMAZ SOKAK! BURADAN ÇIKIŞ YOK! YANDIK!

İNGİLİZLER ÇOK GEÇMEDEN TEPEMİZE BİNECEKLERDİR!

ÇOK FAZLA TERCİH HAKKIMIZ KALMADI! BURAYA GİRELİM ARTIK!

CRASH

NEREYE DÜŞTÜK BİZ BÖYLE?

BURASI MUHTEMELEN BELVER ŞEHRİ TİYATRO BİNASI!

15

BÜYÜK SALONA GİRDİLER... PEŞİMDEN GELİN, HEMEN!
ÇABUK, GÜVENLİ BİR YER BULUP SAKLANALIM!

BU MERDİVEN MUHTEMELEN BODRUMDAKİ ODALARA, YANİ SAHNENİN ALTINA İNİYORDUR!
TEK UMUDUMUZ BAŞKA BİR ÇIKIŞ NOKTASI BULMAK!
16

AZ SONRA...

BİNADAN DIŞARI ÇIKSAK BİLE BU KASAYLA FAZLA UZAĞA GİDECEK ZAMANIMIZ OLMAZ.

KISA BİR SÜRE SONRA GENEL ALARM VERİLİR VE KENTTEKİ BÜTÜN ASKERLER BİZİ YAKALAMAK İÇİN YOLLARA DÖKÜLÜRLER!

ÇOK HAKLISINIZ! ONUN İÇİN BU KASAYI BİR YERE GİZLEYELİM! DAHA SONRA ORTALIK SAKİNLEŞTİĞİNDE GERİ DÖNER ALIRIZ!

İŞTE! DİĞERLERİNİN ARASINDA KİMSENİN BU KASAYI BULAMAYACAĞINDAN EMİNİM!

17

ASLINDA SUÇ ÜSTÜ YAKALANMIŞ HIRSIZLAR GİBİ DAVRANIYORSUNUZ! HAYDİ, ELLER YUKARI, HEM DE HEMEN!

BİR DAKİKA, DOSTUM! BİRAZ MANTIKLI OLALIM!

18

BODRUMU DA İYİCE ARAŞTIRIN!
DEMEK SİZİNLE BİRLİKTE BAŞKALARI DA VAR!

KIPIRDA... UUHHH!

19

TAM KARŞIMIZDA BİR MERDİVEN VAR!

ŞURADAKİ HALATI AL, RODİ! ÇATIDAN ÇATIYA GEÇEREK KAÇMAYA ÇALIŞACAĞIZ!

BİRKAÇ DAKİKA SONRA BLEK, RODİ VE PROFESÖR BELWER CİTY TİYATROSUNUN ÇATISINA ÇIKAR...

ÇABUK OL, BLEK! KIRMIZI URBALILAR HER AN BURAYA DAMLAYABİLİRLER!

20

HALAT SIKICA BAĞLANDI! ARTIK GEÇMEYE BAŞALAYABİLİRİZ!

SOKLAKTAKİ BÜTÜN EVLERİN ÇEVRESİNİ SARIN! ASİLERİ ELİMİZDEN KAÇIRMAYALIM!

HAY BİN KUNDUZ! TAM ZAMANINDA!
21

AYNI HALATI KULLANARAK BİZ DE GEÇELİM. HENÜZ ELİMİZDEN KURTULMADILAR!

FAKAT...

PEKİ ŞİMDİ SİZE NE YAPACAĞIMI DÜŞÜNDÜNÜZ MÜ HİÇ?

HAYIR! HAYIR! ACI BİZE!

SOKAK SADECE BİRKAÇ METRE ALTINIZDA! BİR İKİ ÇÜRÜKLE KURTULURSUNUZ!

ZAG

22

ÇELİK BLEK, BUNU BİZE YAPMA-YACAKTIN!

?!
DİKKAT! YAĞ-MUR GİBİ DÖKÜ-LÜYORLAR!

TANRIM...
23

TANRIM! YUVARLANIYOR! SOKAK ORTASINA DÜŞECEK!

PROFESÖR! NEYİNİZ VAR?

İMDAT! YALVARIRIM! YARDIM EDİN BANA!

24

HAY BİN BOYNUZLU AT! NEREYE DÜŞTÜM BEN!

OKLİTUS! GÖZLERİME İNANAMIYORUM! GERÇEKTEN SEN MİSİN?

BAMM

25

ZENOBİE JAGGER! BİRBİRİMİZİ GÖRMEYELİ BİR ASIR GEÇMİŞ GİBİ!

NEREDEN ÇIKIP GELDİĞİNİ ÖĞRENEBİLİR MİYİM, NANKÖR ADAM! GELDİĞİNİ BİLDİRMEDEN ÇATIDAN GİRMEK YENİ ALIŞKANLIĞIN MI?

YARIM SAAT KADAR SONRA, PROFESÖR ZENOBİE'YE OLANLARI ANLATIR VE....

NE KADAR GİZLENMENİZ GEREKİYORSA O KADAR BURADA KALIN!

ÇOK TEŞEKKÜRLER BENİM SEVGİLİ, TATLI, İYİLİKSEVER VE MUHTEŞEM DOSTUM ZENOBİE! GEÇMİŞTE SENİ NE KADAR ÇOK SEVDİĞİMİ BİLİRSİN!

ŞİMDİ DE TIPKI ESKİDEN OLDUĞUN GİBİ YALANCISIN, OKLİTUS!

NİKAH SIRASINDA TAM O BÜYÜLEYİCİ "EVET" SÖZÜNÜ SÖYLEYECEĞİM ANDA BENİ KİLİSEDE TERK EDİŞİNİ UNUTTUĞUMU SANIYORSAN ALDANIYORSUN!

NE? YANİ BİR ZAMANLAR SİZ NİŞANLI MIYDINIZ PROFESÖR?

27

ŞEY... HMM... BU ÇOK ESKİ BİR HİKAYE!

ÖNEMLİ DEĞİL! ASLINDA UNUTTUM BİLE. ÜZÜNTÜ DUYMUYORUM ARTIK! AH! ÇATIDAKİ PENCERENİN CAMINI ONARSAK İYİ OLUR SANIRIM!

İYİ FİKİR! KIRIKLAR GERÇEKTEN İNGİLİZLER'İN DİKKATİNİ ÇEKEBİLİR!

ERTESİ GÜN...

SİZLERE İYİ HABERLERİM VAR! ALIŞ VERİŞ YAPMAYA DIŞARI ÇIKTIĞIMDA ÇEVREMDE BÜTÜN KONUŞULANLARA KULAK KABARTTIM!

İNGİLİZLER SİZİ ELLERİNDEN KAÇIRDIKLARINA VE ÇOKTAN KENTİ TERK ETMİŞ OLDUĞUNUZA KESİNLİKLE İNANMIŞ DURUMDALAR!

ÇOK İYİ! ARTIK DAHA RAHAT DAVRANIP PARA KASASINI GERİ ALMAYA GİDEBİLİRİZ!

28

YARIN AKŞAM TİYATRODA "DAPHNİS VE CHLOE" OPERASI SAHNEYE KONACAK!

SANIRIM KALABALIĞIN ARASINDA DİKKAT ÇEKMEDEN DOLAŞABİLİRİZ! GÖSTERİ SIRASINDA KİMSENİN BİZİMLE İLGİLENMEMESİ İÇİN GEREKLİ HAZIRLIKLARI YAPMAYA BAŞLAYALIM.

SENİN İRİ YAPIN ÇOK DİKKAT ÇEKER, BLEK. HEMEN TANINIRSIN! AMA BENİM İYİ BİR FİKRİM VAR. ÇENEME BİR SAHTE SAKAL TAKACAĞIM VE YARIN AKŞAM ZENOBİE İLE BİRLİKTE TEMSİLİ İZLEMEYE GİDECEĞİZ. ARA VERİLDİĞİNDE DE KASAYI ALMAK İÇİN BODRUMDAKİ DEPOYA GEÇECEĞİZ.

İYİ FİKİR, OKLİTUS!

BİR SONRAKİ AKŞAM...

HAYATTA TEK BİR ŞEYDEN NEFRET EDİYORUM, O DA İŞTE BU OPERA!

29

YARIM SAAT KADAR SONRA...

"AAAH! AŞKIMDAN YANIP TUTUŞUYORUM... HER GEÇEN GÜN DAHA ÇOK SARARIYORUM!"

BU KADIN YÜZ YIL BOYUNCA BİLE SARARIP SOLSA, YİNE DE BİR BALİNADAN DAHA HEYBETLİ BİR ŞEKİLDE KALIR!

HAYDİ ARTIK, ZAMANI GELDİ, OKLİTUS! KİMSENİN BİZE DİKKAT EDECEĞİNİ SANMIYORUM!

O SIRADA TİYATRO SAHNESİNDE...

"ACILARINIZ HAFİFLEYECEK, EY CHLOE!"

"HAYIR, SEVGİLİM. BENİM SONUM BELLİ. SİYAH KANATLI MELEKLER ARASINDA, ALTIN KANATLI BİR MELEK GİBİ, GÖKLERE YÜKSELECEĞİM!

31

TİYATRO YIKILIYOR SANKİ!

VAY ÇÖKEN BİN BOYNUZLU AT!

32

SERSEM! BECERİKSİZ! HAYDUT! ŞAPŞAL! BÜTÜN GÖSTERİMİZİ MAHVETTİNİZ!

KEMİKLERİM KIRILDI SANKİ, BUNU SİZE PAHALIYA ÖDETECEĞİM!

RİCA ETSEM, SEVGİLİ CHLOE, ÜZERİMDEN KALKMAK LÜTFUNDA BULUNUR MUSUNUZ!

TCHAFF

FAKAT SALONDAKİ KARMAŞA GİDEREK ARTMAKTADIR...

UMARIM ZAVALLI LESCANO FAZLA ZARAR GÖRMEZ...

FAKAT, NEDEN AŞAĞIYA İNİP OLAN BİTENİ ARAŞTIRMIYORSUNUZ?

AZ SONRA...

NİHAYET! ZOR OLDU AMA O İKİ DELİDEN KURTULDUK!

33

FAKAT GEÇ KALMIŞLARDIR...

DURUN BAKALIM!

BU ADAMI TANIRIM! ÇELİK BLEK'İN BİR DOSTU!

SENİ DE BU PİSLİĞİN İÇİNE SÜRÜKLEDİĞİM İÇİN ÇOK ÜZGÜNÜM, SEVGİLİ ZENOBİE!

SENİ TANIDIĞIMDAN BERİ TEHLİKELERE ALIŞTIM ARTIK.

GEVEZELİĞİ KESİN VE BİZİ İZLEYİN!

AZ SONRA...

ANLATIN, OKLİTUS! FORT BRİDGE KALESİNDEKİ ASKERLERİN PARASINI TAŞIYAN KASA ŞİMDİ NEREDE?

AH! KEŞKE BİLSEYDİM. AMA SAKLADIĞIMIZ YERDE DEĞİL, O KESİN! SİZİN ALDIĞINIZI DÜŞÜNÜYORDUM!

34

ŞU ANDA YALAN SÖYLEYECEK DURUMDA DEĞİLSİNİZ! KASAYI SİZ ALMADIĞINIZA GÖRE, KİM ALMIŞ OLABİLİR?
GENERALİM! LUCAS BOND İSİMLİ BİR GÖREVLİNİN DÜNDEN BERİ ORTALIKTA GÖRÜNMEDİĞİNİ SÖYLEDİLER.

BU LUCAS BOND DA KİM OLUYOR?
TİYATRONUN KAPICISI EFENDİM.

DEMEK BİZ KASAYI SAKLARKEN O DA BİZİ GÖZLÜYORDU!
BÜTÜN BÖLGEDE BU ADAMI ARAŞTIRMAYA BAŞLAYIN!
35

FORT BRİDGE GARNİZONUNUN PARASINI TAŞIYAN KASANIN NEREDE OLDUĞUNU BİLMEDİĞİNİZİ DÜŞÜNSEK BİLE BU ARADA ÇELİK BLEK'İN NEREDE OLDUĞUNU KESİN BİLİYORSUNUZDUR. SİZİ DİNLİYORUM...

ÜZGÜNÜM, FAKAT İKİ GECEDİR KENDİSİNİ GÖRMEDİM.

DEMEK BANA KARŞI UYANIK ADAM ROLÜ OYNUYORSUN! ÖYLE OLSUN! BUNU PAHALIYA ÖDETECEĞİM! SİZ VE BAYAN ARKADAŞINIZ KALAN GÜNLERİNİZİ ZİNDANDA GEÇİRECEKSİNİZ! GÖTÜRÜN ONLARI!

BAYANIN BU İŞLERLE HİÇBİR İLGİSİ YOK! SERBEST BIRAKIN ONU!

ERTESİ SABAH...

NEDEN HALA GERİ DÖNMEDİKLER Kİ? ÖNEMLİ BİR ŞEYLER OLDUĞU KESİN!

BU DURUMUN BAŞKA BİR AÇIKLAMASI OLAMAZ! GİDİP ONLARI ARAYALIM!

36

KISA BİR SÜRE SONRA...

TANRI AŞKINA! ŞURAYA BAK, BLEK! İNGİLİZLER PROFESÖR VE ZENOBİE'Yİ YAKALAMIŞLAR.

ONLARI YALNIZ BIRAKAMAYIZ! HÜCREYE KAPATILMADAN HEMEN HAREKETE GEÇMELİYİZ...

BU KADAR SİLAHLI ASKERLE BAŞ EDEBİLECEK MİSİN BLEK?

ELBETTE HEPSİNE KARŞI DOĞRUDAN DOĞRUYA DÖVÜŞEMEM. AMA İYİ BİR FİKRİM VAR!

KISA BİR SÜRE SONRA...

KAHRAMAN ASKERLER! BAKIN!

!! ??

37

NE DİYE BÖYLE BAĞIRIYORSUN! BİZİ RAHAT BIRAKSANA!
ÇELİK BLEK'İ GÖRDÜM! HEM DE YAKINLARDA BİR YERDE!

NEREDE GÖRDÜN?
ŞU YÖNE DOĞRU KAÇARKEN GÖRDÜM ONU! BENİ İZLERSENİZ SİZİ ORAYA GÖTÜRÜRÜM.

SİZ TUTUKLULARIN YANINDA NÖBETTE KALIN!
DAHA ÇABUK. ELİMİZDEN KAÇMASIN!
38

AZ SONRA...
BRAVO RODİ'YE! İYİ NUMARA YAPTI DOĞRUSU...

İYİ AMA ÇOCUĞUM, PEKİ NEREDE BU PİS ASİ?
ONU BU KAPIDAN İÇERİ GİRERKEN GÖRDÜM!

SİLAHLARINIZI HAZIRLAYIN VE ATEŞ EMRİMİ BEKLEYİN!
39

BU DA NE DEMEK OLUYOR? YOKSA BİR AYAKLANMA MI BAŞLADI?

KISA BİR SÜRE ÖNCE BURAYA GİREN ADAM ŞİMDİ NEREDE SAKLANIYOR?

NE DİYORSUNUZ SİZ?

BLEK NEREDE? O ASİ KÖPEK NEREDE SAKLANIYOR?

SAKLAMBAÇ OYNADIĞIMI DA KİM SÖYLEDİ? BÖYLE OYUNLAR İÇİN YAŞIM ARTIK ÇOK İLERLEDİ!

40

TANRIM! BU ADAM BİR DUVAR KADAR SAĞIR!

GÖZLERİNİN DE PEK O KADAR İYİ GÖRMEDİĞİ BELLİ. İÇERİ GİREN ASİYİ GÖRMEMİŞTİR BİLE!

İÇERİYE BAKALIM!

BU ESNADA...

BLEK BURADA! ŞU İKİ MAYMUNUN DİKKATİNİ MUTLAKA DAĞITMALIYIM Kİ BLEK'İ GÖRMESİNLER...

OH! AH! TANRIM! FENALAŞIYORUM!

NE VAR? NE OLUYOR?

BİRDEN AKLINI MI KAÇIRDI NEDİR?

41

AH! KARNIM! CANIM YANIYOR! APANDİSİT KRİZİ GEÇİRDİĞİME EMİNİM. BENİ HEMEN BİR DOKTORA GÖTÜRÜN!

BURADA DA ÖLEBİLİRSİN! BİR YERE KIPIRDAMADAN SİZİ BEKLEMEMİZ EMRİ VERİLDİ BİZE VE BİZ DE KIPIRDAMADAN SİZİ BEKLEYECEĞİZ! O KADAR!

KIPIRDAMA KONUSUNDA BEN SİZE YARDIMCI OLABİLİRİM!

AAH!...

PAK

ANNEEE!

HER ZAMANKİ GİBİ TAM ZAMANINDA SEVGİLİ BLEK. HAPİSTE ÇÜRÜME FİKRİ GERÇEKTEN TÜYLER ÜRPERTİCİYDİ!

HEMEN KAÇALIM BURADAN. İNGİLİZLER YAPTIĞIMIZ NUMARAYI ÇOK GEÇMEDEN ANLAYACAKLARDIR...

42

VE GERÇEKTEN DE...

O KURNAZ VELET BİZE GEREKSİZ YERE ZAMAN KAYBETTİRDİ.

ELBET BİRGÜN ELİME DÜŞER! BİZE YAPTIĞI BU NUMARAYI BURNUNDAN GETİRECEĞİM ONUN!

ŞURAYA BAKIN!

BU İŞ ÇIĞRINDAN ÇIKTI! NE OLUYOR? YANINIZDAKİ TUTSAKLAR NEREDE?

BLEK, BİZE HAİNCE ARKAMIZDAN SALDIRDI...

TANRIM! HEMEN ONLARI BULMALIYIZ! YOKSA YANDIK DEMEKTİR... UFUKTA ASKERİ DİVAN VE İDAM MANGASI GÖRÜNÜYOR!

ŞİMDİ BÜTÜN OLANLARI ANLATIN PROFESÖR! NASIL OLDU DA SİZİ YAKALADILAR? VE PARA KASASI NEREYE KAYBOLDU?

43

OKLİTUS, ZENOBİE İLE BİRLİKTE BAŞLARINDAN GEÇENLERİ BİR BİR ANLATIR. VE DAHA SONRA, KENTTEN OLDUKÇA UZAKTA...

YANİ BU LUCAS BOND KASAYI DA ALIP ŞEHİRDEN KAÇTI MI DİYORSUN?

İNGİLİZLER DE BÖYLE DÜŞÜNÜYOR! ANCAK O ALMIŞ OLABİLİR! BODRUMA RAHATÇA GİREBİLEN VE BURAYI ÇOK İYİ TANIYAN TEK KİŞİ O! PARA KASASINI SAKLADIĞIMIZ SIRADA BİZİ ELE GEÇİREN KİŞİ DE O. SONRA BİRDEN ORTADAN KAYBOLMASI DA SUÇLU OLDUĞUNU GÖSTEREN BİR BAŞKA KANIT.

BU DURUMDA İNGİLİZLER'E YAKALANMADAN EVVEL ONU BİZ ELE GEÇİRMELİYİZ. AMA KİM BİLİR NEREDEDİR...

AVCILAR ERTESİ GÜN KENDİLERİNE BİRER AT BULDUKTAN SONRA HEMEN YOLA KOYULURLAR...
SCARE DALE BÜYÜK BİR KASABA OLDUĞU İÇİN BURADA LUCAS BOND'U BULMAK GERÇEKTEN ZOR OLACAK!

ÖNCELİKLE KARDEŞİNİN OTURDUĞU YERİ BİR ÖĞRENELİM.
ŞURAYA BAKIN, GEMİNİN GÜVERTESİNDE, İŞTE O, LUCAS BOND!

GEMİ DE DEMİR ALDI! KALKMAK ÜZERE!
45

HAYDİ DÖRT NAL! BU SAHTEKARIN KAÇMASINA İZİN VERMEYELİM!

İŞTE BU OLAMAZ! BLEK VE ARKADAŞLARI BENİ BULDULAR BİLE! İŞTE ŞİMDİ YANDIM BEN...

BU ADAM DELİ OLMALI! HAYDİ ATLA, DENİZE ATLA!
46

BU GEMİNİN İLK HANGİ LİMANA UĞRAYACAĞINI BİLİYOR MUSUNUZ? ÇABUK CEVAP VERİN!

TAMBOURİNE CİTY LİMANINDA DEMİR ATAR VE ORADA BEKLER.

HEMEN TAMBOURİNE CİTY'YE DOĞRU YOLA ÇIKALIM! GEMİDEN ÖNCE ORAYA VARMIŞ OLMALIYIZ!

47

BİR SAAT KADAR SONRA...

DEVAMLI ATA BİNMEKTEN ARKA TARAFIM BİR MAYMUNUNKİ DİBİ GİBİ ŞİŞTİ ADETA! UFF...

ATLARIN DURUMU BİZDEN ÇOK DAHA KÖTÜ, PROFESÖR. SABAHTAN BERİ BİR AN İÇİN DİNLENMEDİK...

HAY BİN KUNDUZ! İNGİLİZLER YOLU KESMİŞLER!

ONLARLA UĞRAŞMAYA GEREK KALMADAN YOLUMUZU DEĞİŞTİRECEK ZAMANIMIZ VAR!

AMA GEMİDEN ÖNCE TAMBOURINE CITY'YE VARMAYA ZAMANIMIZ YOK

SEN SUS, RODİ. DÜŞÜNMEME ENGEL OLUYORSUN! ÖYLESİNE YÜKSEK SEVİYELİ FİKİRLER DOLAŞIYOR Kİ KAFAMDA BEYNİM KAYNAMAYA BAŞLADI SANKİ!

48

İÇLERİNDEN BİRİSİNİ SEÇMEK BİLE YETERLİ OLACAKTIR! ŞU GÖRDÜĞÜNÜZ SAMAN YÜKLÜ ARABAYI YOKUŞ AŞAĞIYA İNGİLİZLER'İN ÜZERİNE YOLLAYACAĞIZ! SİZ İŞTE O ZAMAN GÖRÜN KAFASI VE KABUĞU KIRILAN İSTAKOZ YIĞININI!

MÜKEMMEL BİR FİKİR PROFESÖR!

ŞAPKANIZIN ALTINDA BÜYÜK BİR DEHA YATIYOR!

BİLİYORUM! VE İLTİFATLARINIZI KABUL EDİYORUM! BEN ŞİMDİ ARABAYA ÇIKIP FRENİNİ BOŞALTAYIM! RODİ, SEN DE TAKOZ OLARAK KOYDUKLARI ŞU TAŞI BULUNDUĞU YERDEN KALDIR!

ÇABUK RODİ! ATINA BİN! PROFESÖR'Ü O ARABADAN KURTARMAMIZ GEREK!

ATLAMAYA KALKARSAM KAFAM PATLAR VE İNSANLIK BÜYÜK BİR BEYİNDEN YOKSUN KALIR...

50

BU DA NE? BİR-ŞEY ÜZERİMİZE GELİYOR!

TANRIM! DİKKAT!
PROFESÖR DOĞRU SÖYLEMİŞ! ŞU İNGİLİZ-LER'E BAK!
YARDIM EDİN! AAAAHHH!
RODİ SEN HEMEN SEVGİLİ DOSTUMUZUN YARDIMINA KOŞ! BEN DE BU EZME İŞLEMİNDEN KUR-TULACAK ASKER-LERİ SAF DIŞI ETMEK İÇİN BİRAZ ÇALIŞMA YAPACAĞIM!

OOOH! AAAH!
BAŞIMA DAHA KÖTÜ BİR ŞEY GELEMEZ!
GELEBİLİR! HEM DE HEMEN ŞİMDİ AHBAP!
51

SEN SUS! NASIL, KONUŞMUYOR MUYDUN? DEMEK BEN BİR SES DUYDUĞUMU SANDIM O ZAMAN!

İŞTE ALÇAK ASİ BİZE SIRTINI DÖNDÜ! ATILIN!

ŞİMDİ ŞİŞE GEÇİRECEĞİM ONU!

BLEK YAKALADIĞI ASKERLE BİRLİKTE ARKAYA DÖNER...

AAAH! OUH!

BENİ DEĞİL, BLEK'İ ŞİŞLEYECEKSİN SERSEM!

BÖYLE İĞNELEYİCİ SÖZLER ETMEYİN! İŞİMİ BİTİRİP DOSTLARIMIN YANINA DÖNME ZAMANIM GELDİ!

53

AYNI ANDA...

PROFESÖR! ÇOCUK GİBİ DAVRANMAYI BIRAKIN! DURDURUN ŞU ARABAYI!

RODİ! BAZI DURUMLARDA YAPILMAMASI GEREKEN ŞAKALARI BİR DAHA YAPMASAN İYİ OLUR!

FELAKET! ARABA YOLDAN ÇIKTI VE TARLALARA DALDI GİDİYOR!

RODİ! MEZARIMA HER SABAH TAZE ÇİÇEK KOYACAĞINA DAİR SÖZ VER BANA! ÇİÇEKLERİ SULAMAYI DA UNUTMA!

BU ARADA, YOKUŞUN EN ALT BÖLÜMÜNDE...

BEN ŞU PATATESLERİ SOYARKEN SEN DE GİT ATI HAZIRLA VE YOLDA BIRAKTIĞIMIZ SAMAN ARABASINI ALIP BURAYA GETİR JOE!

HİÇ GEREĞİ YOK, BABA!

54

TANRIM! BANA NEDEN BU KADAR APTAL BİR ÇOCUK VERDİN? BENİM CAHİL OĞLUM! O ARABANIN ORADAN BURAYA KENDİ KENDİNE Mİ GELECEĞİNİ DÜŞÜNÜYORSUN?
DÜŞÜNMEK DEĞİL, BABA, ŞU AN ARABA ZATEN KENDİSİ GELİYOR!

HAYIR! OLAMAZ!

ARABANIN YOKUŞ AŞAĞI GELMEKTE OLDUĞUNU NİÇİN BANA DAHA ÖNCE SÖYLEMEDİN?
AMA, SORMAMIŞTIN KİBABA!
SBRAAANNG
55

NEREDESİNİZ, PROFESÖR? TANRI AŞKINA, CEVAP VERİN!

UMARIM CEHENNEMİN DİBİNDEN CEVAP VERİR! YOKSA KAFASINI KOPARDIKTAN SONRA ONU CEHENNEME ZATEN BEN GÖNDEREceğim!

BU DÜNYADAKİ TEK VARLIĞIM VE TEK ZENGİNLİĞİM OLAN KAFAMI KOPARMAKTAN SÖZ EDEN BİRİ Mİ VAR?

EVET! KİMSE ENGEL OLMAYA KALKMASIN! ONUN KAFASINI KOPARACAĞIM!

DUR BAKALIM! PROFESÖR OKLİTUS'A DOKUNMAYI AKLINDAN BİLE GEÇİRME!

EVET!

FAKAT, SİZ... SİZ ÇELİK BLEK'SİNİZ!

56

AMERİKALILAR'IN EN BÜYÜĞÜ İLE KARŞILAŞMAK BENİM İÇİN BÜYÜK BİR ŞEREF! YEMEĞİMİZİ BİZİMLE PAYLAŞMAK İSTEMEZ MİSİNİZ? KAPIM HER ÜÇÜNÜZE DE AÇIKTIR!

TEŞEKKÜRLER AMA ÇOK FAZLA ZAMANIMIZ YOK! EN KISA SÜREDE TAMBOURİNE CİTY'YE VARMAK İÇİN DÖRT NAL AT KOŞTURUYORUZ!

BLEK YAKALANDIĞI ZAMAN VERİLECEK ÇOK BÜYÜK BİR ÖDÜL VAR, ANLADIN MI? YÜRÜ!

GİDİYORUM, BABA! BANA GÜVEN!

ERTESİ GÜN...

SONUNDA BAŞARDIK! GEMİ DAHA YANAŞMAMIŞ!

LUCAS BOND DENİLEN BU ALÇAK KASAYI VERİRKEN YAPTIKLARININ HESABINI DA VERECEK!

GEMİDEKİLER ÇIKIYORLAR! BİZİM ADAMIMIZ DA İNER ŞİMDİ!

GARİP AMA YOLCULAR ARASINDA ONUN O PİS SURATINI GÖREMİYORUM!

58

KISA BİR SÜRE SONRA...

İNANILMAZ! BÜTÜN YOLCULAR İNDİ AMA O HAİNDEN BİR İZ BİLE YOK!

BELKİ DE BİZİ GÖRDÜ VE ELİMİZE GEÇMEMEK İÇİN BİR SÜRE GEMİDE SAKLANMAYI DÜŞÜNDÜ. GEMİYE ÇIKALIM!

ACELE ETMENİZE GEREK YOK! BU GEMİ ANCAK YARIN SABAH DEMİR ALACAK.

ZATEN YOLA ÇIKACAK DEĞİLİZ!

BİZLER, GEMİNİZE SCARE DALE'DE BİNEN VE YANINDA BİR KASA TAŞIYAN, KEL KAFALI, LUCAS BOND İSMİNDE BİRİNİ ARIYORUZ!

AH! ANLADIM! ŞU GARİP DAVRANIŞLI ADAM!

59

NASIL GARİP?
BAŞTA O KASAYI BANA HEDİYE ETMEK İÇİN OLDUKÇA ISRARLI DAVRANDI. SONRA KARAYA İNMEDEN ÖNCE DE KILIK DEĞİŞTİRDİĞİNİ GÖRDÜM. ESKİ BİR DOSTUNA ŞAKA YAPACAĞI İÇİN ÇOK SEVİNÇLİYDİ.

HAY AKSİ! DEMEK KILIK DEĞİŞTİRİP BİZİ ATLATTI!
NE TÜR BİR KILIĞA BÜRÜNMÜŞTÜ?

SİYAH BİR PERUK TAKMIŞTI, SAHTE BİR DE SAKAL! BİR YOLCUDAN DA SEYAHAT ÇANTASINI SATIN ALDIKTAN SONRA GEMİDEN İNİP GİTTİ!
TAMAMEN KAÇIRMADAN ÖNCE ONU HEMEN YAKALAMAMIZ GEREK!
60

LUCAS BOND GİBİ UZUN YILLAR TİYATRO KULİSLERİNDE YAŞAMIŞ BİR KİŞİ AÇISINDAN TANINMAMAK İÇİN KILIK DEĞİŞTİRMEK HİÇ DE ZOR BİRŞEY DEĞİLDİ ELBETTE!

PARAYI DA BÜYÜK İHTİMALLE SEYAHAT ÇANTASINA AKTARMIŞ OLMALI!

İŞTE O! KILIĞINDAN BELLİ!

DUR BAKALIM, SEFİL HIRSIZ!

!?

61

BURNUMUZUN DİBİNDEN KAÇACAĞINI MI SANIYORSUN?
NE DEMEK OLUYOR BU? DURUN BİRAZ! O PİS ELLERİNİ DERHAL OMZUMDAN ÇEK BAKALIM!

ŞU SAKALA BİR BAKALIM, GÜZEL DE DURUYOR ÇENENDE! MASKELER AŞAĞIYA! DAHA DOĞRUSU SAKALLAR AŞAĞIYA!
AH! SAKALIMI BIRAKIR MISINIZ?

AMA BU GERÇEK BİR SAKAL, DEĞİL Mİ? SİZİN KENDİ SAKALINIZ? ÇOK ÜZGÜN VE ŞAŞKINIM!
SAKALIM ELBETTE GERÇEK!
62

EN AZ ŞU YUMRUĞUM KADAR!

SAKALLI DA ELİ DE SIKI BİRİSİYMİŞ! İYİ TOKATTI!

NEDEN ŞEHİRDEKİ BÜTÜN ÇANLAR AYNI ANDA HEP BİRDEN ÇALMAYA BAŞLADILAR Kİ?

ÇANLAR SADECE SİZİN BEYNİNİZDE ÇALIYOR, PROFESÖR!

KALKIN!

ARAŞTIRMAMIZA DEVAM ETMEMİZ GEREK!

63

KISA BİR SÜRE SONRA...
HAY BİN KUNDUZ! ŞU LUCAS BOND BİZİ BİR KEZ DAHA ATLATTI!

BU OYUNCAKLARI SİZE KİM VERDİ, ÇOCUKLAR?
BİR AMCA VERDİ, EFENDİM!

KAFASI KEL BİR ADAM, DEĞİL Mİ?
NE TARAFA DOĞRU GİTTİ!
64

İŞTE BU TARAFA!

RÜZGAR GİBİ UÇARAK GİTTİ!

BİRKAÇ DAKİKA SONRA...

BUHARLAŞTI SANKİ! ŞU LUCAS BOND SANDIĞIMIZDAN DA ZEKİ BİR KİŞİYMİŞ!

BİZİ ATLATMAK İÇİN YİNE BAŞKA BİR KILIĞA GİRMİŞ OLABİLİR!

O HALDE ONU BİR DAHA ELE GEÇİREMEYİZ!

65

TAM O SIRADA...

ÇABUK, JAGGER! BİR ARABA HAZIRLA VE ATLARINDAN DA EN İYİ İKİSİNİ BU ARABAYA KOŞ!

TEK BAŞINAYSAN BİR ARABAYA NE GEREK VAR? BU KADAR PARAYI NEREDEN BULDUN?

ARABA VE SÜRÜCÜ BULMAMI BİRAZ EVVEL HANA GELEN ZENGİN BİR MÜŞTERİ İSTEDİ!

BİR DAKİKA! ELLİ YAŞLARINDA, KAFASI KEL, SAĞLAM YAPILI BİR ADAMDAN MI SÖZ EDİYORSUNUZ?

TAM TERSİNE ALTMIŞ BEŞ YAŞLARINDA, UFAK TEFEK BİR İHTİYAR!

66

YİNE DE KONTROL ETMEMİZ İYİ OLUR! HANINIZ NEREDE ACABA?

BÖLGENİN EN İYİ HANIDIR! HEMEN ŞU EVİN ARKASINDA!

BU UFAK TEFEK YAŞLI ADAM BİZİM LUCAS BOND'UN TA KENDİSİ OLABİLİR!

YAKALANMADAN ÖNCE KASABAYI TERK ETMEYİ KAFASINA KOYDUĞU DA KESİN.

AZ SONRA...

67

RAHATSIZ ETTİĞİMİZ İÇİN ÖZÜR DİLERİZ! TORBANIZA ŞÖYLE BİR GÖZ ATMAMIZDA SAKINCA VAR MI ACABA?

NE DEMEK İSTİYORSUNUZ? HANGİ HAKLA BENİM İŞİME BURNUNUZU SOKUYORSUNUZ? HEMEN GİDİN YOKSA POLİS ÇAĞIRACAĞIM!

İŞTE BU KEZ YANILMADIĞIMDAN TAMAMEN EMİNİM!

ÇEK ELİNİ, SERSEM! PİŞMAN OLACAKSIN!

AHHH! OUHHH!

SOK

68

AZ SONRA...

TORBANIN İÇİ STERLİN DOLU! HENÜZ HARCAYACAK ZAMANI OLMAMIŞ!

FAKAT BİRDEN BİRE...

TESLİM OL, BLEK! ŞU ANDA HANDA BULUNDUĞUNU BİLİYORUZ!

HAY BİN KUNDUZ! SÜRÜYLE KIRMIZI CEKETLİ VAR SOKAKTA!

TESLİM OL, BLEK! BAŞKA ÇAREN YOK!

69

BU KEZ BURADAN KURTULACAĞIMIZI SANMIYORUM, BLEK!

BANG

ASKERLER SAYICA BİZDEN ÇOK ÜSTÜN!

BİLİYORUM, PROFESÖR!

HEY! BU TARAFTA NEHİR AKIYOR VE TAM PENCERENİN ALTINDA DA BİRKAÇ KAYIK VAR! BELKİ BU TARAFTAN KAÇMAYI DENEYEBİLİRİZ!

70

YİNE BİZİ HEMEN YAKALARLAR! AMA... EVET, SANIRIM BU GÜZEL BİR FİKİR OLABİLİR! SİZ ARALIK VERMEDEN ATEŞE DEVAM EDİN, PROFESÖR!

ACELEYLE KÜREKLERİ ALMAYI DA UNUTMUŞ! BİR-KAÇ KULAÇ İLERİDE TAM AVU-CUMUZA DÜŞECEK! **HEH HE...**

72

İŞİN BİTTİ, ÇELİK BLEK! ELİMİZDESİN ARTIK!

O PARLAK VATANSEVERLİK GEÇMİŞİNE SON BİR KEZ DAHA VEDA EDECEK ZAMANIN VAR!

FAKAT...

AMA... BU BLEK DEĞİL Kİ!

TANRIM! BU DA NE DEMEK OLUYOR?

HAYIR, BIRAKIN BENİ! İSTEYEREK YAPMADIM! BENİ BUNA ONLAR ZORLADILAR!

SERSEM! KAÇMALARI İÇİN ASİLERE YARDIM ETMEKTEN, KALAN GÜNLERİNİ HAPİSTE GEÇİRECEKSİN!

73

HEMEN HANA GERİ DÖNELİM!
KORKARIM ORADA ARTIK KİMSE KALMAMIŞTIR!

PARANIN SİLAH SATICISI JONES'A TESLİM EDİLMESİNİN ARDINDAN, BİRKAÇ GÜN SONRA...
KENDİME YENİ GİYSİLER ALDIM! İŞİMİZ DE SONA ERDİĞİNE GÖRE AVCILARIN KAMPINA DÖNEBİLİRİZ ARTIK!

LUCAS BOND HAPİSTEKİ GÜNLERİNİ SAYMAYA BAŞLAMIŞTIR!
TÜM DERTLER ARTIK SONA ERDİ SAYILIR!
74

BİRDEN...

ZENOBİE! BURADA NE YAPIYORSUN?

PEŞİNDEN GELDİM, OKLİTUS! İÇİMDE UYUKLAYAN BU ESKİ AŞK SENİ TEKRAR GÖRÜR GÖRMEZ YENİDEN CANLANDI! YARIM KALAN TÖRENİ BU KEZ BİTİRMELİYİZ, MELEĞİM! YENİDEN BİR ARAYA GELMELİYİZ!

GULP!

YANILMIŞIM, DOSTLARIM! DERTLER SONA ERMEK BİR YANA, BENİM İÇİN DAHA YENİ BAŞLIYOR!

NEREYE KAÇIYORSUN, OKLİTUS! HEMEN GERİ DÖN!

PROFESÖR EVLİLİK FİKRİNİ SEVMEZ! EVLİLİK BAĞLARI YERİNE ÇELİK ZİNCİRLERLE BAĞLANMAYI TERCİH EDER!

HA! HA! PROFESÖR'Ü BU KADAR HIZLI KOŞARKEN HİÇ GÖRMEMİŞTİM!

75

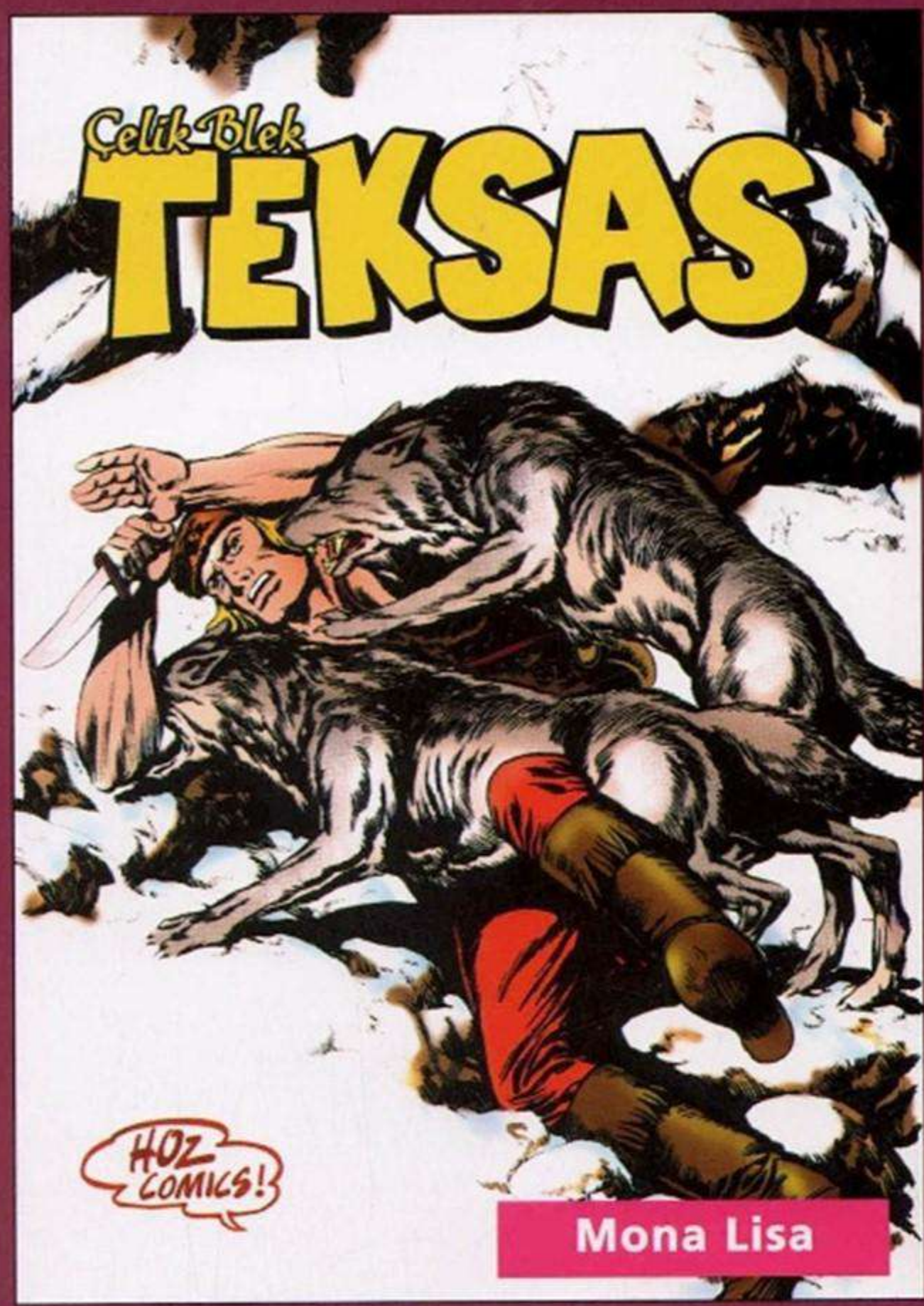

Mona Lisa

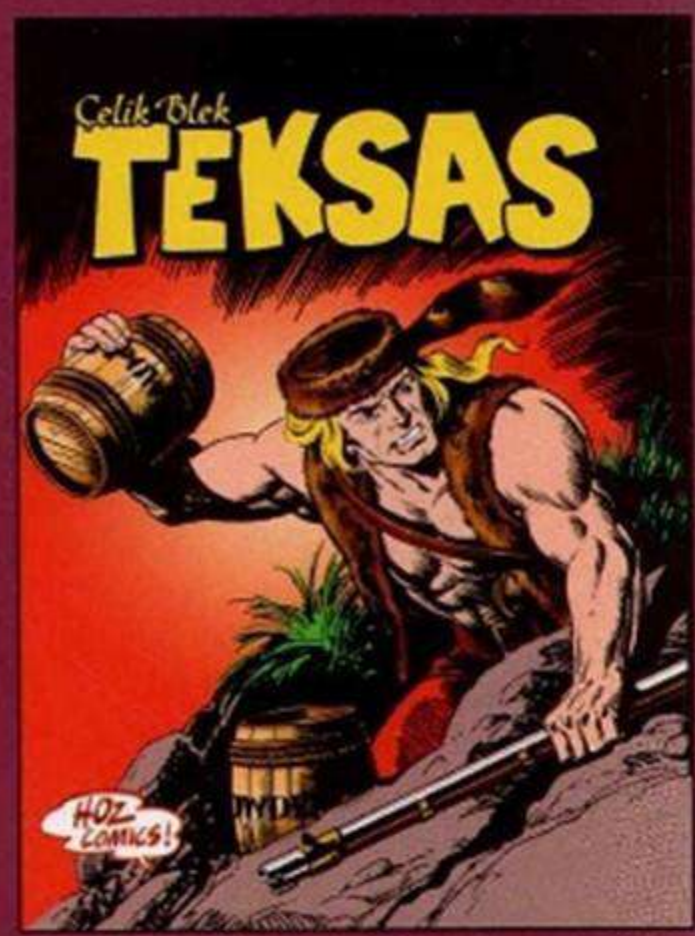

Dehşet Şatosu

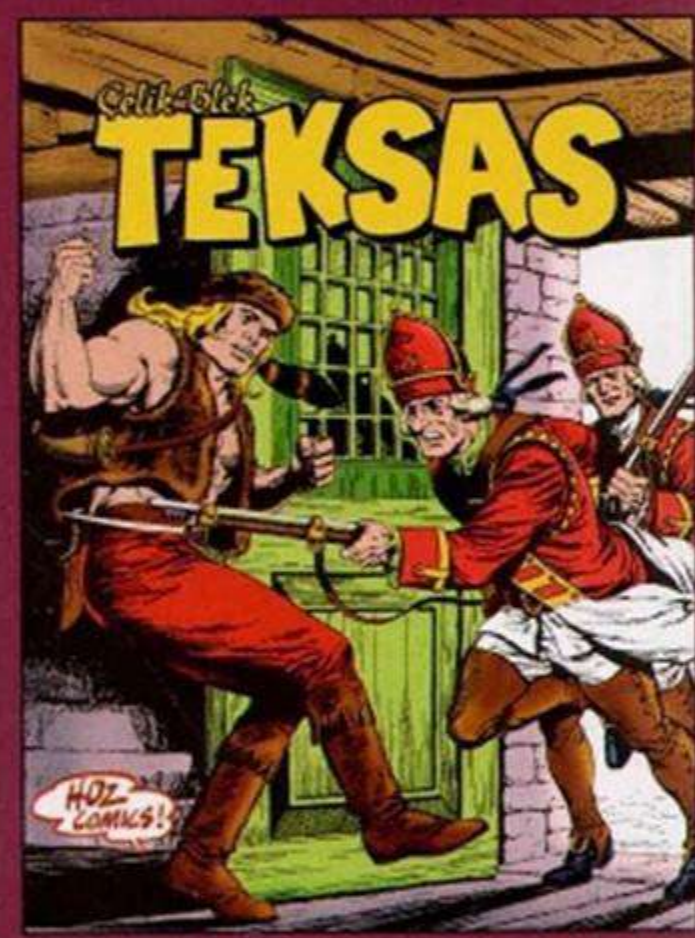

Castlemore Hayaleti

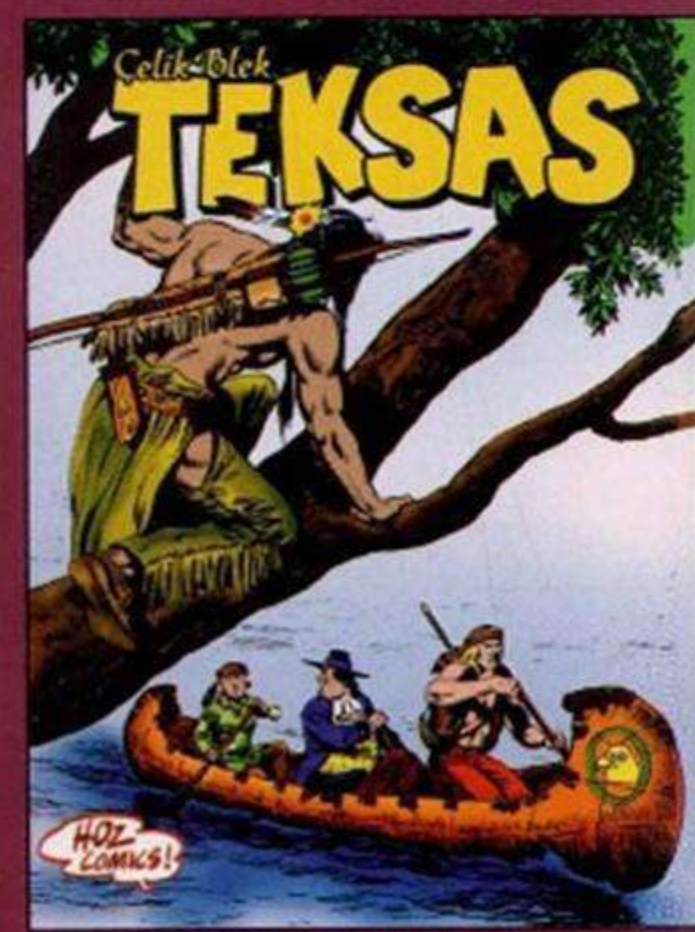

Lanetli Ada

TÜRKİYE'DE HİÇ YAYINLANMAMIŞ MACERALAR 38/4 MAYIS AYINDA KİTAPÇILARDA...

sipariş hattı:
www.hozcomics.com
0 216 532 46 80

SELAMLAR...
Çizgiromanın sihirli diyarında gönlünüzce dolaşabileceğiniz tek adresiniz olan
www.cizgidiyari.com
için taranmıştır.

ESSEGESSE

(Takımı oluşturan üç çizerin soyadlarının baş harflerinin sırayla okunuşudur)

Pietro Sartoris (d.1926 - ö.1989)
Dario Guzzon (d.1926 - ö.2000)
Giovanna Sinchetto (d.1925 - ö.1989)

İyi ki vardınız...
Bize çok özel anlar yaşattınız...
Sizlere sonsuz teşekkürler...

maneviyatkutuphanesi

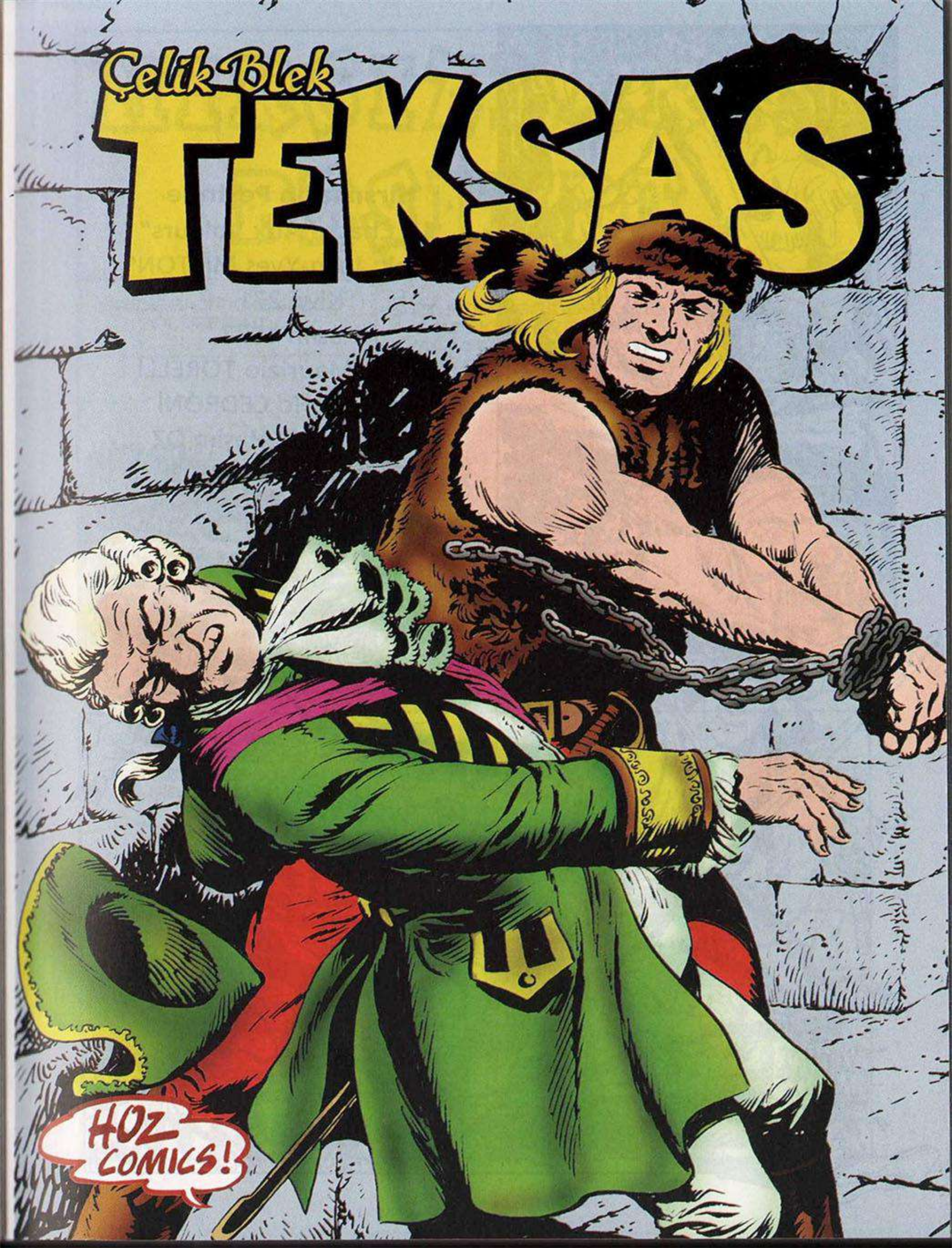
Çelik Blek
TEKSAS
HOZ COMICS!

TEKSAS

37
c

EN UZUN GECE

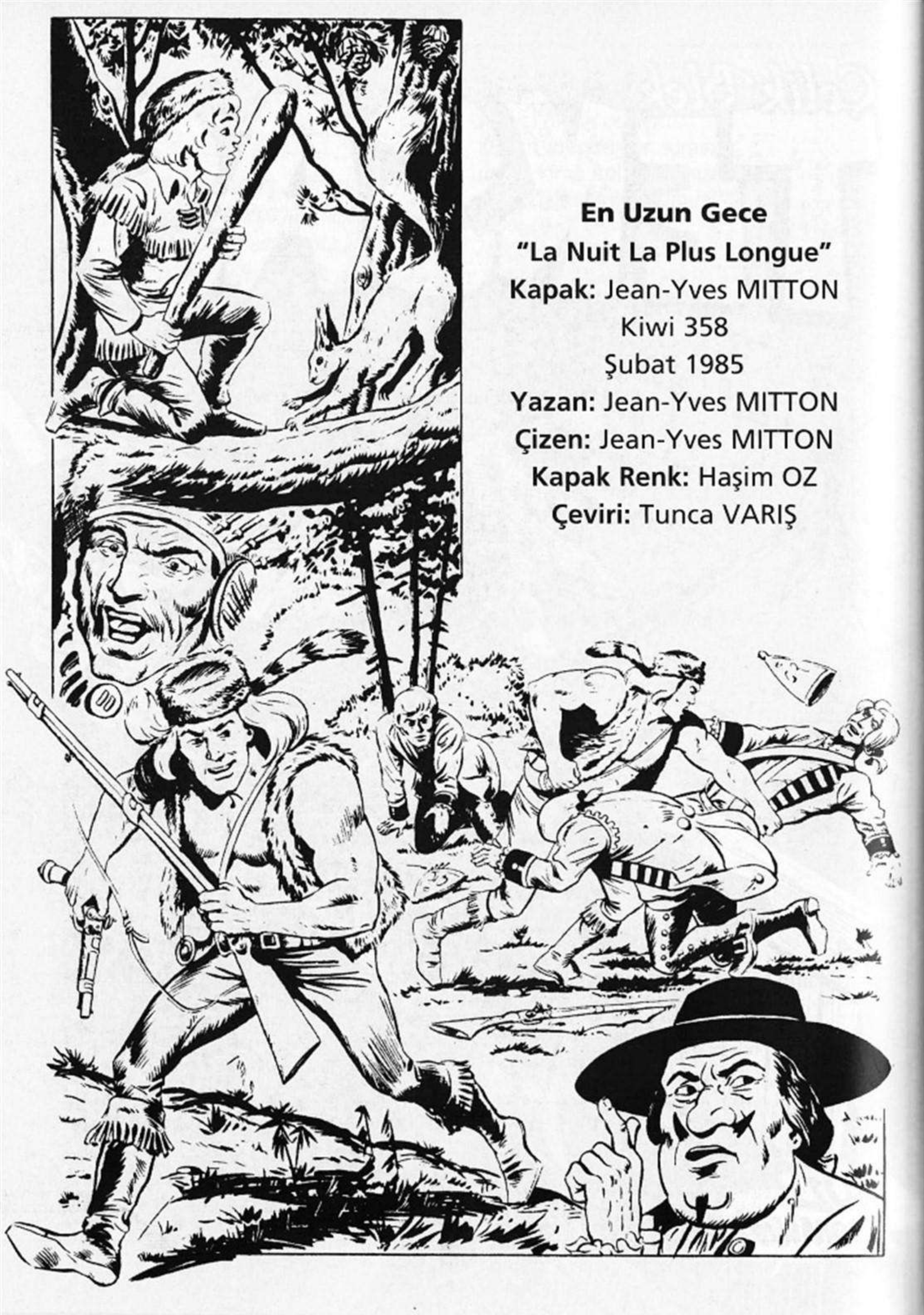

En Uzun Gece

"La Nuit La Plus Longue"

Kapak: Jean-Yves MITTON

Kiwi 358

Şubat 1985

Yazan: Jean-Yves MITTON

Çizen: Jean-Yves MITTON

Kapak Renk: Haşim OZ

Çeviri: Tunca VARIŞ

EN UZUN GECE

Yazan ve Çizen: MITTON-
AMERİKAN ORMANI, ÜZERİNE ÇÖKEN GECEYLE BİRLİKTE KOPKOYU BİR KARANLIĞA BOĞULMUŞTUR... FIRTINALAR ESTİREN AVCILARIN KALPLERİNDEKİ DUYGULAR, REİSLERİ ÇELİK BLEK'İN DALDIĞI DÜŞÜNCELER GİBİ KARANLIKTIR...
... AVCILARIN VE ÖZGÜRLÜK İÇİN SAVAŞAN TÜM İNSANLARIN İÇİNE GÖMÜLDÜĞÜ O KORKUNÇ YAS GİBİ KARANLIKTIR...
... PROFESÖR OKLİTUS ÖLMÜŞTÜR...

DENİZ KIYISINDA YA DA DAĞLARDA, KIRLARDA YA DA KENTLERDE YAŞAYAN HERKES CENAZE TÖRENİNE KATILMAK İÇİN GELMİŞTİR VE TÜM KUZEY DOĞU BÖLGESİ KIZILDERİLİLERİYLE OMUZ OMUZA SAF TUTARAK İLERLEMEKTEDİRLER...

DONG DONG

UZAKLARDAN GELEN TRAMPET SESLERİ KİLİSELERİN SOĞUK ÇAN SESLERİNE KARIŞIR...

RODİ, AVUKAT CONOLLY, BÜYÜK PİERRE, TUZAKÇI ROBERT, AVCI MARTİN VE BÜYÜCÜLER BÜYÜK AYI, ONKAHHA, PARLAK ŞİMŞEK...

HEP BİRLİKTE HIÇKIRIKLARINI ÇELİK BLEK'İN GÖZ YAŞLARIYLA ISLATMAKTADIRLAR... HEPSİ DE ARTIK HİÇBİR ŞEYİN ESKİSİ GİBİ OLAMAYACAĞINI BİLMEKTEDİR! AMA O BÜYÜK ADAM ARTIK OLMASA DA MÜCADELE SÜRECEKTİR...

BİR BİLGİN, BİR USTA... AVCILARIN ŞEFİ, ARTIK YANINDA TÜM ETRAFINA İNSANCIL DUYGULAR YAYARAK AMERİKA'YI KURTARMAK İSTEYEN O BÜYÜK ADAMI BİR DAHA ASLA GÖREMEYECEKTİ... VE O GECE "ASİ" KENT BOSTON SOKAKLARINDA GÖZLERİ YAŞLI DİRENİŞÇİLERİN BARUT FIÇISI GİBİ DOLAŞMAKTA OLDUKLARI HEMEN FARKEDİLİR...

LİMANDA BULUNAN İNSANLAR BİR GECE İÇİN MEYHANEYE GİTMEK YERİNE GEMİLERİNİN SİRENLERİNİ SON VEDA OLARAK ÇALMAK İÇİN KOŞUŞTURUYORLARDI...

BU NE DELİLİK BÖYLE? ÇANLAR, BORULAR, TRAMPETLER ADETA ORTALIĞI YIRTIYOR!

BÜTÜN AHALİ SOKAKLARDA VE NEREYE NEDEN YÜRÜDÜĞÜNÜ BİLMEDEN DOLAŞIYOR!

TANRI AŞKINA! ŞU DEV KORTEJE BAKIN! ORMAN YOLUNU İZLEYEREK GELİYOR!

3

AZİZ GEORGES ADINA! GECENİN TAM ORTASINDA BU GÜRÜLTÜ DE NE? KABUS GİBİ... AMERİKALI SÜRÜNGENLER AMERİKA'YI BİZDEN Mİ ALIYORLAR? YARDIM EDİN!

VOOOOO

DONG DONG

SEVİNMELİSİNİZ, SAYIN VALİ BEY! HABERİ DUYUNCA BU GÜRÜLTÜ SİZE BİR ŞARKI GİBİ GELECEK! EN TEHLİKELİ DÜŞMANIMIZIN ÖLÜMÜNÜ BİLDİRİYOR!

EN TEHLİKELİ DÜŞMAN MI! ÖLÜMÜNÜ MÜ?

BIRAKIN TAHMİN EDEYİM, BİNBAŞI STEVENS! BLEK ÖLDÜ! MORT! KAPUT! DEĞİL Mİ?

ŞEY...

STEVENS! ÖPÜŞELİM, BİR ŞİŞE DE SAUTERNES 1769 ŞARABI PARLATALIM!

ÇOK YAKLAŞTINIZ AMA SÖZ KONUSU BLEK DEĞİL! AMA ÇOK YAKIN ARKADAŞI PROFESÖR OKLİTUS EFENDİM!

AH?!

1769 KALSIN! BİR ŞİŞE 1765 GETİRİN!

4

SELAM, BOSTON MUHAFIZLARI! CENAZE KORTEJİNİN GEÇMESİNE İZİN VERİN! MERHUM OKLİTUS'U, ST. PATRICK KATEDRALİNİN AVLUSUNA BİR DİRENİŞ KAHRAMANININ HAK ETTİĞİ ŞATAFATLA GÖMMEK İSTİYORUZ!

ANLAMADIM! SİZ DELİRDİNİZ Mİ?

OKLİTUS ÖLMÜŞ! İYİ HABER! ARTIK İÇKİLER VE YİYECEKLER GÜVENDE DEMEKTİR!

GR

O YAĞ TULUMUNU GİDİN BİR KÖSTEBEK YUVASINA GÖMÜN. AMA BÜYÜK BİR YUVA OLSUN! HAH! HA!

HUMPF!

PAK

POG

AAAH!

5

HEY SEN, O PEYNİRLİ ÇÖREK GİBİ KAFANLA, ÇAMURUN İÇİNDEKİ! VATANSEVERLERİN MARŞINI SÖYLEMEYE BAŞLA BAKALIM! HEM DE DOĞRU OLARAK! ÇABUK, YOKSA...
B...BEN... AMA... BEN...
PEKİ, BAY RODİ!

BABAMLA BEN KAMPA GİTTİK! KAPTAN GOODWİN DE VARDI! ORADA ÇOCUKLARI VE ADAMLARI GÖRDÜK!

ZÜPPE YANKİLER HAVAYA UÇSUN! YAŞASIN AMERİKA VE HÜRRİYET...

SEN! GİT VE VALİNE SÖYLE! MERHUM OKLİTUS'UN SON ARZUSUNUN ÇOK SEVDİĞİ BOSTON KENTİNDE GÖMÜLMEK OLDUĞUNU ANLAT ONA! VASİYETNAMESİNİ OKUYACAĞIZ! ÇABUK OL!
ELBETTE, ÇELİK BLEK!
ZÜPPE YANKİLER HAVAYA UÇSUN
6

BAK, STEVENS... AYNI ŞEY DEĞİL! BLEK ÖLSEYDİ, BİR DÜŞMAN SAVAŞÇI BÜYÜK BLEK'İ KAYBETMİŞ OLACAKTIK! AMA OKLİTUS'U KAYBEDİNCE BİR BÜYÜK ADAM KAYBETMİŞ OLDUK! HICK!..

AZ DAHA İÇKİ ALIN, STEVENS!

BİR BÜYÜK ADAM MI? BELKİ, EFENDİM! AMA DAHA ZİYADE BİR ASİ! AMERİKAN DİRENİŞİ SAFSATASININ KURAMCISI! KAHROLASI BİR BULUŞ ADAMI!

BİLGİN KİŞİLİĞİ ALTINDA BİR FİLOZOF, STEVENS! UYGARLIĞIMIZIN BELLEĞİNDE YERİ OLACAKTIR! NEWTON, LAVOISIER, PAPIN, LINNE, LAMARCK VE HATTA VOLTAIRE İLE BİRLİKTE!

AAAH! SEVGİLİ BÜYÜK OKLİTUS! TEK BİR YÖNÜ EKSİK KALMIŞTI DİYEBİLİRİZ. İNGİLİZ OLMAMASI! TANRIM! ŞU İLAHİ YARATICININ YOLUNDAN ÇIKANLAR OLMASA! HICK!!

UFAK BİR YUDUM DAHA, BİNBAŞI!

İZİN VERİN, EFENDİM, BARDAĞIMI BU ADAMIN YOK OLMASININ ŞEREFİNE KALDIRAYIM...

İYİ FİKİR! ŞU MUHTEŞEM LATOUR ŞARABINI BÜYÜK OKLİTUS'UN ANISINA İÇELİM VE BİR DAKİKA SAYGI DURUŞUNDA BULUNALIM!

!?!?!

7

DEMEK O SEVGİLİ BÜYÜK ADAM ÖLMEMİŞ! HEMEN TAKİP EDİN ONU! KURŞUNA DİZİN! ASIN HEMEN! TOPRAĞIN HER KARIŞI O İRİ CÜSSESİ ALTINDA İNLEYİNCEYE KADAR YERLERDE SÜRÜNDÜRÜN ONU! GRRR!

ASİLER ONU ST. PATRICK MEZARLIĞINA GÖMMEK İÇİN KENTE GİRMEK NİYETİNDELER DEMEK İSTEMİŞTİM, EFENDİM!

SÖZ KONUSU BİLE OLAMAZ, ÇAVUŞ! O BİTLİ AVCILAR GİTSİNLER ONU ORMANDA BİR YERE GÖMSÜNLER!

8

ŞEREF KIT'ASI MI? PEKİ BAYRAKLARI NEDEN YARIYA KADAR İNDİRMİYORUZ? YAPMIŞKEN TAM YAPALIM! HAYIR, İTİRAZ EDİYORUM...

AYY! GÖZÜM!

İYİ FİKİR, BİNBAŞI! BAYRAKLAR YARIYA İNSİN VE RESMEN YAS İLAN EDİLSİN! EN GÜZEL PERUKAMI GETİRİN! SİYAH TÜYLÜ ŞAPKAMI VE KOYU RENKLİ TÖREN GİYSİLERİMİ VERİN! DUYGU DOLU BİR METHİYE YAZAYIM SONRA BİRLİKTE ÇIKARIZ ÇAVUŞ!

9

MARŞIN 32. BÖLÜMÜ BİTERKEN...

SAYIN VALİ BEY! BEN AVUKAT CONOLLY, MERHUM CORNELIUS OKLITUS'UN AVUKATI VE VASİYETİNİ ALAN RESMİ GÖREVLİ SIFATIMLA SİZE ADI GEÇEN MERHUMUN SON DİLEKLERİNİ AKTARMAK İSTİYORUM!

ANCAK SÖZLERİNİZİ ŞU APTAL MUHAFIZ SİZİN MARŞINIZI SÖYLEMEYİ KESERSE DAHA İYİ DUYACAĞIMDAN HİÇ KUŞKUM YOK, SAYIN AVUKAT!

YAŞASIN AMERİKA YAŞASIN HÜRRİYET...

"BÖYLECE, ŞEHİTLER MEZARLIĞININ DERİNLİKLERİNDE, YİĞİT DOSTLARIMIN BU YAŞLI KENTİMİZİ İNGİLİZLER'İN PENÇESİNDEN GERİ ALIRKEN ATACAKLARI ÇIĞLIKLARI VE ZAFER MARŞLARINI DAHA İYİ DUYABİLECEĞİM. SONUNDA AMERİKALILARIN OLACAK BU TOPRAKLARA GERÇEK BARIŞ İŞTE O ZAMAN GELECEKTİR!"

"AVCILARIN KAMPINDA, 15 EKİM 1780 TARİHİNDE YAZILMIŞTIR. CORNELİUS OKLİTUS"

SNIFF... İHİ Hİ...

11

ORMANIN ÇOCUKLARI, ÖLÜMÜN KILICI BİR AYRIM YAPMADAN YİNE VURDU! BİR DÜŞMANINI DEĞİL, BÜYÜK BRİTANYA İMPARATORLUĞU YANİ DÜNYAMIZ OKLİTUS'UN KİŞİLİĞİNDE BÜYÜK BİR FİLOZOFUNU, BİR BİLGİNİNİ, BİR AYDININI KAYBETMİŞTİR!

UGH! DOĞRU SÖZ! OKLİTUS BÜYÜKTÜ VE ÇOK İRİYDİ!

12

VOLTAİRE GİBİ BU ASİL ÖZGÜR DÜŞÜNCE ADAMI DÜNYAMIZDA O ARADIĞI MÜKEMMEL ORTAMI BULMUŞ MUDUR? İNGİLİZ ÜLKESİNİN VERİMLİ TOPRAĞINDA KESİN OLARAK! KENDİSİ LONDRA'YA VE GÜZELLİKLERİNE DEĞER VERMEDİYSE DE BOSTON HİÇ OLMAZSA ONUN ANISINI YAŞATACAKTIR!

OKLİTUS İÇİN ŞEREF TÖRENİ! HAZIR OLUN!!!

ŞEY... BLEK! SEN DE BİRAZ ABARTTIKLARINI DÜŞÜNÜYOR MUSUN?

BU ÜZÜNTÜ EVRENSEL BİR DUYGU, VE KIRMIZI URBALARDAN BİLE GELSE OKLİTUS İÇİN YİNE DE YETERLİ DEĞİL!

ŞEREF KITASI! BU KAHRAMAN İÇİN KAPILARI AÇIN VE SADECE BLEK, RODİ VE CONOLLY'NİN, GEÇMESİNE İZİN VERİN! HAYDİ, İLERİ... MARŞ... MARŞ!

!!??!

13

BLEK! DİKKAT EDİN! ASKER DOLU KENTTE YALNIZ KALACAKSINIZ!

VAY BİN KARARSIZ KOKARCA! BEN BİR TUZAK KOKUSU ALIYORUM!

AMA BU NUTUK, BU GÖZ YAŞLARI, YARIYA İNMİŞ BAYRAKLAR...

CENAZENİN ÖNÜNDE CESARET EDEMEZLER!..

HAZIR OLLL!

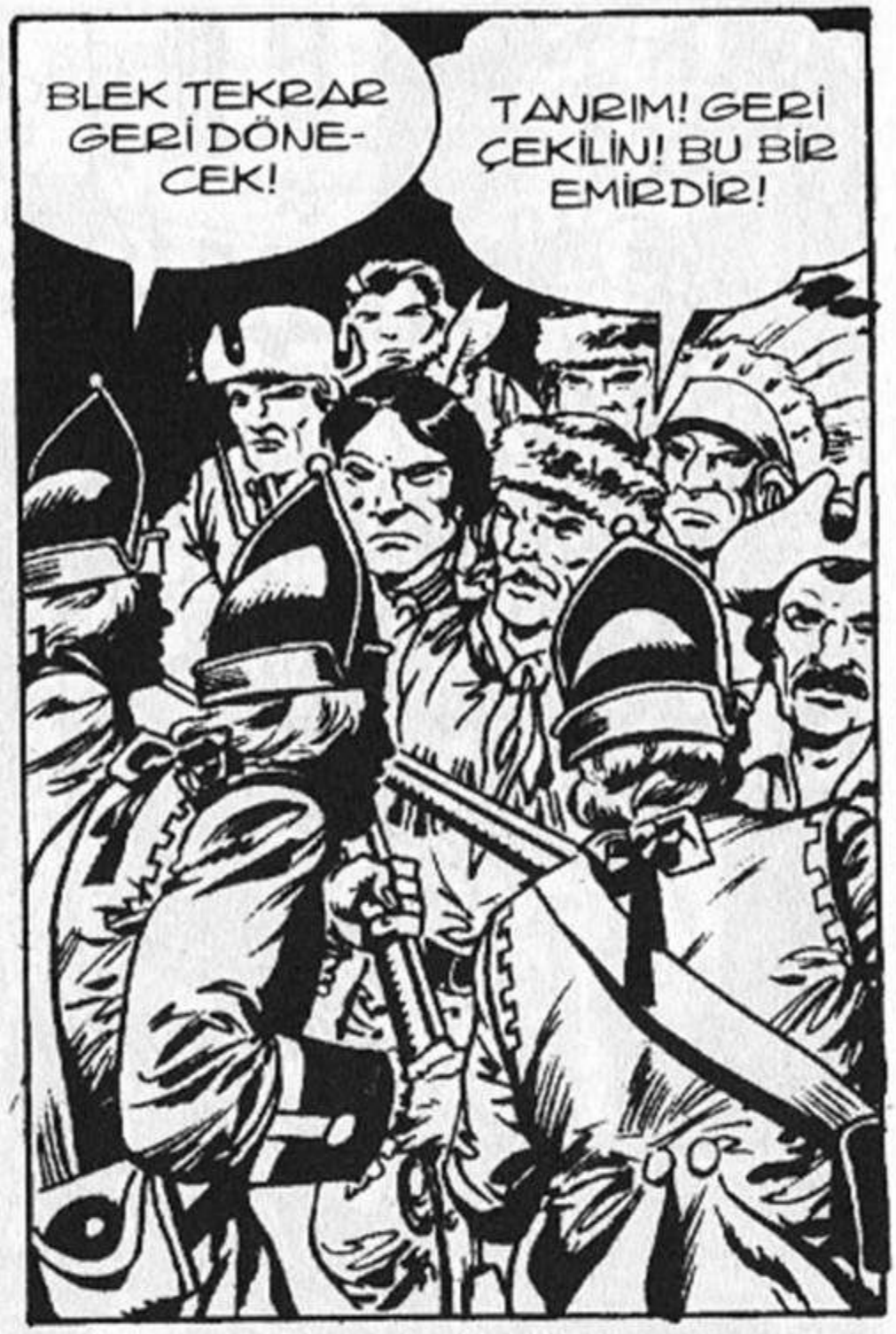

ŞEF! BANDO TAKIMI DA KORTEJE EŞLİK ETSİN VE ARA VERMEKSİZİN HENDEL'İN 3 NUMARALI CENAZE MARŞINI AĞIR AĞIR ÇALSIN!

TAKIM! İLERİ! **MAAARŞ!**

EMREDERSİNİZ, EFENDİM!

BÖYLECE HÜZÜNLÜ KORTEJ BOSTON'UN ANA CADDESİNDE İLERLEMEYE BAŞLAR... ÜZÜNTÜLÜ YA DA DONMUŞ YÜZLER... YARIYA İNMİŞ BAYRAKLAR... SUSKUNLUĞA GÖMÜLMÜŞ KENT... BANDONUN DOKUNAKLI MÜZİĞİ GECENİN KARANLIĞINA DOĞRU HÜZÜN VE ALAY DOLU FİKİRLER TAŞIR...
BİR YAYLIM ATEŞİYLE.... İŞİMİZ BİTER!
16

OOH! BU SOYLU KALP ATMIYOR ARTIK! O YAKIŞIKLI, ZEKİ VE OBUR PROFESÖR... İYİLİK MELEĞİ PROFESÖR... İHİ...

ADELİNE! FAZLA İLERİ GİTME! O ADİ ASİ İÇİN GÖZYAŞI DÖKÜLMEZ! ÇEKİL VE PENCEREYİ KAPAT!

ELVEDA, DOST! CENNETTE BULUŞACAK VE GÜLEREK AÇTIĞIMIZ ŞU BİR FIÇI BURBON ŞARABINI ORADA BİTİRECEĞİZ!

BİR KELİME DAHA SÖYLERSEN MEYHANENİ KAFANA GEÇİRİRİM, TAVERNACI!

SNIFF... SNIFF...

BU HIÇKIRIKLAR DA NE! İSİMLERİNİZİ VE ADRESLERİNİZİ VERİN BAKALIM!

BU ASİNİN ÖLÜMÜYLE AYAKLANMALARI ARTIK SUYA DÜŞTÜ! HAH! HAH! HA!

KAPA ÇENENİ, HAİN! ÖLÜM, GÖZÜNÜ YAŞARTMIYORSA, BEN YUMRUKLARIMLA YAŞARTMASINI BİLİRİM!

17

BU SIRADA, GECENİN DONDURUCU SOĞUĞUNDA, KİMLİĞİ BELİRSİZ BİR GEMİ BOSTON TİCARET FİLOSU GEMİLERİ ARASINA GİRMEKTEDİR...

BAY FRANKLIN, KORTEJ ŞU ANDA MEŞALELERLE AYDINLATILMIŞ SAINT PATRICK MEZARLIĞINA DOĞRU YÖNELDİ!

AMA... VATANSEVERLERİN ETRAFI BUGÜNE KADAR HİÇ BU DERECE ÇEVRİLMEMİŞTİ!

AH! BAY D'ESTAING! KAHRAMANLARA BİR ŞEY OLMAMASI İÇİN DUA EDELİM!

BÜTÜN BU TÖRENİ EN TEMİZ DUYGULARLA DÜZENLEDİĞİNDEN EMİN OLACAK KADAR TANIYORUM BU VALİYİ! AMA YİNE DE BİR İNGİLİZ OLARAK ÇELİK BLEK'İN DERİSİNİ YÜZMEK İSTEYEBİLİR!

18

ROCHAMBEAU VE WASHINGTON DÜŞMANIN BU SALDIRI PLANLARINI BEKLİYOR VE AMERİKA'NIN GELECEĞİNİN BİZİM BAŞARIMIZA BAĞLI OLDUĞUNU HEPİMİZ BİLİYORUZ!

ELBETTE! FAKAT ŞAFAKTAN SONRA BURADA DURMAM! BİZİ YAKALADIKLARI TAKDİRDE NE SİZ, NE DE BEN O TARİHİ TOPLANTIDA BULUNABİLİRİZ!

TALİMATIMDIR! DİREĞE BİR GÖZCÜ ÇIKARIN VE TAYFALAR DAİMA HAZIR BEKLESİNLER!

EMREDERSİNİZ, EFENDİM!

19

DEMEK, SAYIN MİLLETVEKİLİ, YÖNETİMİNİZ BU ÇOK GİZLİ BELGEYİ ELE GEÇİRMEK İÇİN ÇELİK BLEK VE ARKADAŞLARINI FEDA ETMEKTEN ÇEKİNMEDİ!

FRANSA DA ÖZGÜRLÜK VE BÜYÜKLÜĞÜNÜ KENDİ EVLATLARININ ÖZVERİLERİYLE KAZANMAMIŞ MIYDI, SAYIN AMİRAL? AMA ERKENDEN BİR KARAR VERMEYİN...

BİRLİKTE UNUTULMAZ MACERALAR YAŞADIĞIM ÇELİK BLEK'İ İYİ TANIDIM! BİR UZMAN OLARAK SÖYLEYEBİLİRİM Kİ HİÇBİR PARATONER, AVCILARIN REİSİNİN VE YERLİ DOSTLARININ YARATACAĞI ŞİMŞEĞE KARŞI DAYANAMAZ!

OKLİTUS! EVRENDEKİ EN BÜYÜK BİLGİN VE AYDINLIKLARIN FİLOZOFU! BÜYÜK İNGİLTERE'NİN SAYGILARINI SON BİR DEFA KABUL ET! SENİ ÖRTECEK TOPRAK İNGİLTERE'NİN AMA SENİ AMERİKA'DA SONSUZLUĞA YOLCU EDİYORUZ!

VE GÖKYÜZÜ DE AĞLAMAKTADIR... ŞEHİTLER MEZARLIĞINDA YAĞMUR DAMLALARI GÖZYAŞLARIYLA BİRBİRİNE KARIŞIR...

... SON YOLCULUK İŞTE BURADA NOKTALANIR...

22

GERÇEKTEN İNGİLTERE'NİN EN BÜYÜK ÜÇ DÜŞMANININ ALANI BÖYLE TERK ETMELERİNE İZİN Mİ VERECEKSİNİZ BİNBAŞI STEVENS? BÜYÜK HATA, BİNBAŞI, BÜYÜK HATA!

TANRIM! FAKAT... EFENDİM...SÖZ... SÖZ VERMİŞTİNİZ...

TAKIM, SİLAH TUT!

23

MAJESTELERİ III. GEORGE'A VERDİĞİM SÖZ, AMERİKA'YI ASİ AVCILARDAN KURTARMAK! BAŞKA HİÇ KİMSEYE BİR SÖZ VERMEDİM! NE OLURSA OLSUN GÖREVİMİ YAPMAK ZORUNDAYIM!

HAY BİN KUNDUZ!

BLEK! RODİ! CONOLLY! KIPIRDAMAYIN!

BU ALÇAKLARIN BİR OYUN OYNAYACAKLARINI BİLİYORDUM!

VALİ BEY! BU İNSANLIK MASKESİ ALTINDA İLKEL BİR BARBARLIK YAŞATIYORSUNUZ!

HAY AKSİ! KAPANA KISILDIK!

ÇELİK BLEK VE YANDAŞLARINI YAKALAMAK İÇİN SAVAŞMAYA GEREK YOK! ZAVALLI OKLİTUS'UN ARDINDAN ZATEN SİZ UZUN YAŞAMAZDINIZ VE SİZİ UZUN UZUN AĞLAMAKTAN KURTARACAĞIM İÇİN BANA TEŞEKKÜR EDECEKSİNİZ!

24

BLEK İÇİN YENİ BİR SAVAŞ BAŞLAMIŞTIR BİLE...

VAY CANINA!

OOKAHEEY!!

BU KADAR AŞAĞILANMADAN SONRA BLEK, DONUP KALMIŞ TAKIMIN ÖNÜNDE, BİR PUMADAN DAHA ÇEVİK BİR HAREKETLE VALİNİN ÜZERİNE ATILIR...

KAHROLASI AVCI! EĞER VALİMİZE BİR ZARAR VERİRSEN BEN DE RODİ'NİN BEYNİNİ UÇURURUM!
!?!
SEN KAÇ, BLEK! BEN... AAAH!

HAY BİN KUNDUZ! DEMEK ÇOCUKLARIN ARKASINA SAKLANIYORSUN!

İNGİLİZLER'İN ŞEREFİ AYAĞA DÜŞTÜ, YERLERDE SÜRÜNÜYOR! BIRAK ONU!
ŞEY!?

HEY, SEN! ŞU KILICI İNDİR BAKALIM YOKSA O AVUKAT KALIBINI DELİK DEŞİK EDERİM!
OLAMAZ...
26

BAY D'ESTAING! TOPLARINIZI KONUŞTURMAYA BAŞLAYIN! ALÇAKLIĞIN ÜSTÜN GELMESİNE SEYİRCİ KALAMAYIZ!

BAY FRANKLIN! SÖZLERİNİZİ SİZE HATIRLATABİLİR MİYİM? GÖREVİMİZİN BAŞARISI GİZLİLİĞİMİZİN BİR SONUCU OLACAKTIR! ÜZGÜNÜM AMA KAHRAMANLARIMIZIN ACIKLI SONU ÖNGÖRÜLMÜŞ OLAN BİR DURUMDU!

CASUSUMUZUN DA AYNI KADERİ PAYLAŞMAMASI İÇİN DUA EDELİM!

27

AMİRAL! GENEL KURMAYIMIZ BU GÖREVDE SORUMLU OLARAK BENİ BURAYA YOLLADI! DERHAL İNGİLİZLER'İ TOP ATEŞİNE TUTUN! SONUÇLARINI BEN KABUL EDİYORUM!

NEGATİF! BENİM 9 İNÇLİK 18 ADET TOPUM KALEDEN GELECEK KARŞI ATEŞ BAŞLADIĞINDA HİÇBİR İŞE YARAMAYACAKTIR!

OYSA BEN DİYORUM Kİ, TİCARET FİLOLARININ TAM GÖBEĞİNDE BULUNDUĞUMUZ İÇİN İNGİLİZLER ATEŞ ETMEDEN İKİ KEZ DÜŞÜNECEKLERDİR!

VALİLERİNİN ŞEREFİNİN AYAKLAR ALTINA ALDIĞINA BAKILIRSA, ÇOCUKLARININ DA GEMİLERİNİ DÜŞÜNECEĞİNİ PEK SANMAM!

DEMEK BAY D'ESTAING'İN CESARETİNDEN KUŞKU DUYMAM GEREKİYOR! TÜM GÜCÜMLE HAYKIRIYORUM Kİ, ÇELİK BLEK'İ BU ŞEKİLDE YALNIZ BIRAKAN BİR KORKAKTIR! HERKESE İLAN EDERİM!

BİR... NE... NE? BANA BU HAKARETİNİZİN HESABINI ZAFERİ KAZANDIĞIMIZ GÜN VERECEKSİNİZ BAY FRANKLİN!

BEN DE SİZE ŞUNLARI SÖYLEYEYİM! SİZ AMERİKALILAR SADECE PROTESTAN VE ÖZGÜRLÜKÇÜ GÖÇMEN KALINTILARISINIZ VE İHTİLALCİLİĞİNİZ DE SIFIR! ŞİMDİ FRANSIZ CESARETİNİN NE OLDUĞUNU BİZZAT GÖSTERECEĞİM SİZE!

TOPÇULAR! HERKES YERİNE! ATEŞ HAZIRLIĞI!

UFF!

28

ASİLER! SİZİN CENAZE TÖRENİNİZ PEK KISA SÜRECEK!

STEVENS! EN AZINDAN SON ARZULARININ NE OLDUĞUNU SORMA İNCELİĞİNİ GÖSTERELİM!

BAY CONOLLY?

AMERİKA'YI AMERİKALILAR'A TESLİM EDİN!

ÖNCE OKLİTUS'U KAYBETTİK, ŞİMDİ DE ÇELİK BLEK'İ KAYBETMEK ÜZEREYİZ! O OLMAZSA DAVAMIZ DA SÖNER GİDER!

YAKALANMALARININ HEMEN ARDINDAN BLEK, RODİ VE CONOLLY İSİMLİ BEYLERİN İDAM EDİLMELERİ EMRİNİ VERİYORUM! TANRI KRALI KORUSUN!

NE KORKUNÇ BİR GECE!

BU GECE İNGİLİZLER İÇİN HİÇ BİTMEYECEK! BATI ÇIKIŞINDAKİLERE HABER VERMEYE GİDİYORUM BEN!

30

SEVGİLİ RODİ... DOSTUM CONOLLY! BU GECE ARTIK BİZİM İÇİN HERŞEY BİTİYOR! BİZ SEVGİLİ PROFESÖR'ÜN YANINDA BARIŞ İÇİNDE OLACAĞIZ AMA BU SAVAŞ DEVAM EDECEK!

NİŞAN AL!

YAŞASIN AMERİKA YAŞASIN HÜRRİYET...

BEKLEYİN PROFESÖR! BİZ DE GELİYORUZ!

31

ATEŞ!

BROOM
BOOM
BOM

SBRAANG
32

TANRIM! SİLAHLARINIZI NE CİNS BARUTLA DOLDURDUNUZ BÖYLE, STEVENS?
BU İNANILMAZ! BİR GEMİDEN ATEŞ EDİYORLAR, EFENDİM!

BROOMM

AMA... ŞAKA MI BU? BİNB..
İYİ NİŞAN ALIYORLAR! BEN...
AAAH!
BRAAM SCRASH
33

DUVARDA BİR DELİK AÇILDI! KAÇALIM!
VAY CANINA! ADETA BİR MUCİZE BU!

HAYIR, DOSTLARIM! MUCİZE DEĞİL! BU GÜLLE YAĞMURU LİMANDAN GELİYOR!
BROOM
HAY BİN KUNDUZ! AÇIKLASANIZA, CONOLLY!

BİR FRANSIZ GEMİSİ TARAFINDAN KORUNMA ALTINDAYIZ! GEMİDE DE BENJAMIN FRANKLIN ÖNEMLİ BİR MESAJ BEKLİYOR! HEM DE BU GECE... MESAJI GETİREN DE...

AAAHH!
BRAANG
34

UFAK BİR GÜLLE PARÇASI OMZUNU DELİP GEÇMİŞ! OFF!
AVUKAT! CEVAP VERİN!
AAAH...

NEDİR BU ÖNEMLİ MESAJ? FRANKLIN ŞAFAKTAN EVVEL KİMİ BEKLİYOR? ANLATIN, CONOLLY! TANRI AŞKINA ANLATIN!
BEN... AAAAH!

DEMEK BU MESAJ İDAM MANGASININ ÖNÜNE KADAR BİZDEN SAKLANACAK DERECEDE ÖNEMLİ! TAHMİN ETMELİYDİM!
ÇOK GEÇ ARTIK! BAYILDI BİLE!

HALK SOKAĞI BIRAKIP BİR TARAFLARA KAÇMIŞ! BU TARAFTAN, RODİ! ÇABUK!
KİMSE YOK! GÜLLELER SONBAHAR YAĞMURU GİBİ İNİYOR!
BOOM!
35

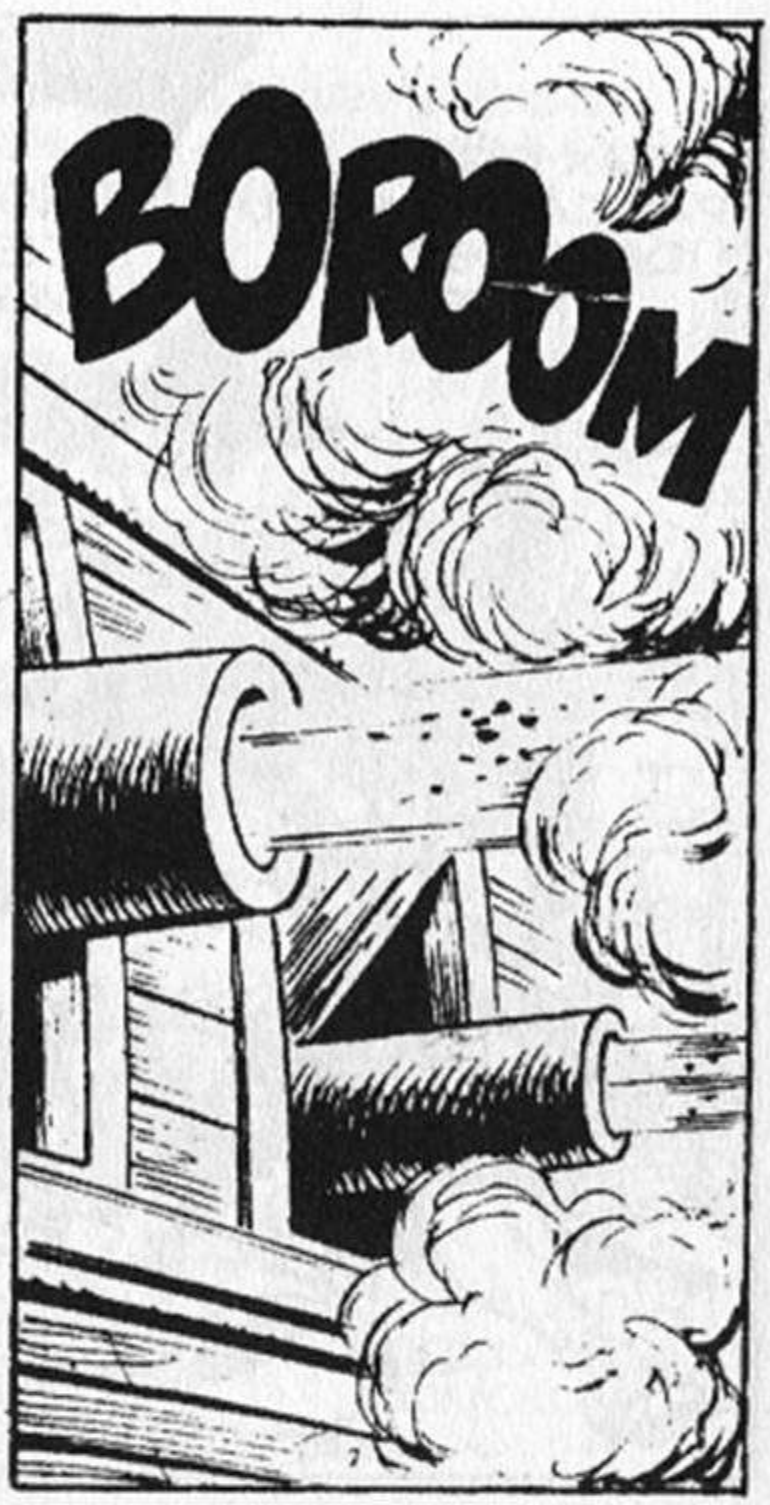

TANRIM!

AAAH!

SKRAA AM!

ŞU HALE BAK! VAY CANINA!

36

TANINMAYAN BİR GEMİ Mİ BİZİ ATEŞE TUTUYOR? TANRIM! BURASI BİR LİMAN MI, YOKSA ELEK Mİ? MAHVETTİNİZ HERŞEYİ! SİLAH BAŞINA! ÇABUK!

AYRICA... SAYIN VA... VA... VALİ BEY! ASİLER DE BATI GİRİŞİNİ ZORLAMAYA BAŞLADILAR!

BİNBAŞI STEVENS! SİZİ GÖNLÜMDEN TAMAMEN SİLMEDEN VE RÜTBENİZİ İNDİRMEDEN O BİTLİLERİN SALDIRISINI HEMEN GERİ PÜSKÜRTÜN! GEMİYE GELİNCE DE KALEDEKİ TOPLARLA BEN ONU GİDECEĞİ YERE GÖNDERİRİM! ÇABUK OL!

BOOM

BAŞKA BİR İNGİLİZ GRUBU DAHA GELİYOR!

ÇOK KÖTÜ! TEK BİR KAPI, KAÇABİLECEĞİMİZ TEK BİR YOL YOK!

37

ARABA ÜZERİMİZE GELİYOR!

AAHH!

GERİ DÖNÜN, KORKAKLAR!

38

HAZIR OL!

İŞTE ORADA, VALİ BEY! ŞU 12 TOPLU GEMİ!

BOOM!

DAHA NE BEKLİYORSUNUZ UYUŞUKLAR SÜRÜSÜ! TOP ATIN, MERMİ ATIN, BİRŞEYLER ATIN VE BATIRIN ONU!

SORUN ŞU Kİ, EFENDİM, GEMİ KARANLIKTAN YARARLANIP TİCARET FİLOMUZUN ARASINA SIĞINMIŞ VE...

TİCARET FİLOSUMU? BANA NE BUNDAN! BU SIĞINTIYI DİBE GÖNDERİN, BAŞKA BİRŞEY DÜŞÜNMEYİN! HEM DE HEMEN!

AMA... ŞEY... O ZAMAN TAŞ ÜZERİNDE TAŞ, GEMİ ÜZERİNDE DİREK KALMAZ, SAYIN VA...

BU BİR EMİRDİR!

39

52'YE YÜKSELTİN! 240'A AYARLAYIN! ATEŞE HAZIR OLUN!

HAZIR EFENDİM!

ATEŞ!

BROOOOM

BROM BOOM

HAY BİN KUNDUZ! KALEDEN FRANSIZ GEMİSİNE CEVAP VERİYORLAR! VE FRANKLIN DE O GEMİDE! BOSTON LİMANINA GELİŞ NEDENİNİ ÖĞRENMEK İÇİN BİRŞEYLER YAPIP O TOPLARI HEMEN SUSTURMAM GEREK!

İNGİLİZLER ARKAMIZDAN BİR TÜRLÜ AYRILMADILAR, BLEK!

40

BİNBAŞI STEVENS! BLEK KALEYE GİDEN YOLDAN KAÇMAYA ÇALIŞIYOR!

YEEAAAAH!

BASİT BİR ŞAŞIRTMACA! SİZ ASKERLERİ O BÖLGEYE DOĞRU YÖNLENDİRİN. BEN DE CONOLLY VE ŞU DELİKANLIYI SAF DIŞI EDEYİM!

41

YEEEAH!
YEAAAH!

AAAAH!
RODİ!

RODİ!
ÇA... ÇATIDA!
AAH!
!?!

SLAM
HAY BİN
KOKARCA!
42

TANRIM! AAAH!
SHLAK

BU KEZ İŞİN BİTTİ ARTIK! HAH! HA!
EYVAH! BİR ŞEYLER YAPMAM LAZIM...

ECZACI
BAŞ AĞRISI
UZMANI
GÜZEL! ŞU TABELA İŞE YARAR...

BOOM
43

ŞU SU KULELERİNE BİR BAK! VALİ DELİRMİŞ! BİZİ BATIRMAK İÇİN KENDİ GEMİLERİNE ATEŞ AÇTIRMAKTAN KAÇINMIYOR!

DÜMENİ İYİ AYARLA! ŞU BÜYÜK YÜK GEMİSİNİN ARKASINA GEÇMEYE HAZIRLAN! GÜVENDE OLURUZ!

44

GÖRÜNÜŞE GÖRE AVCILAR CANLARINI KURTARDILAR! FAKAT, İNGİLİZ TOPLARI DA İYİCE ÜZERİMİZE GELMEYE BAŞLADI BAY FRANKLİN!

BOOM

EMİN OLUN, BLEK ŞİMDİ GİDİP ONLARI BİRAZ OKŞAMAYA BAŞLAYACAKTIR, AMİRAL!

YAKINDA GÜN DOĞACAK! HABERCİMİZ SANIRIM GECİKMEZ!

DUA EDELİM DE BURADA DİBE BATMIŞ BİR ENKAZLA KARŞILAŞMASIN!

TANRIM! DÜŞMANIN ARKASINA SIĞINDIĞI O BÜYÜK YÜK GEMİSİNİ BATIRMAK İÇİN DAHA NE BEKLİYORSUNUZ? PARÇALAYIN ONU! PARÇALAYIN!

AMA EFENDİM, O GEMİ SİZİN BORDEAU ŞARAPLARINIZI GETİREN TÜCCARA AİT! İÇİ LAFITE 1772 ŞARABIYLA DOLU!

45

BENİM CHATEAU LAFITE 1772'M Mİ? HEM DE KİŞİSEL SİPARİŞİM! HAYIR! BU HAZİNENİN KAYBI ÇOK ACI OLUR! İNSANLIK SUÇU! HEM DE 72! DÜŞÜNEBİLİYOR MUSUNUZ? AH... HAİNLER...

KALİTELİ FRANSIZ ŞARABIYLA HİÇ OYUN OLUR MU? DERHAL ATEŞİ KESİN VE HAİNLERİN ÜZERİNE ÜÇ KAYIKLA SALDIRI DÜZENLEYİN!
HEMEN EFENDİM!

TOP ATEŞİ KESİLDİ! FRANKLIN'İN GEMİSİ MUCİZE ESERİ KURTULDU! VALİ ACABA NE DÜMENLER ÇEVİRİYOR ?

İŞTE BLEK!
ATEŞŞŞ!
HAY BİN KUNDUZ! SİLAHIM DA YOK! GERÇEKTEN ZOR DURUMDAYIM...
46

BANG

BANG
TAKİP EDİN, ŞU ŞEYTANI!

BİR TAVŞAN GİBİ KAÇAN BİR ASİ ASLA ŞEYTAN OLAMAZ! ŞİMDİ ONU NASIL ŞİŞE GEÇİRECEĞİMİ GÖRECEKSİNİZ!

OUAAAAH!
AY! ANNECİĞİM!
47

AARRRGL

HHUMMPF!

CEHENNEM!

BLEK BİR CEYLAN GİBİ KAPANA KISILDI! SONU GELDİ DEMEKTİR! KULEYE DOĞRU KOŞUYOR!

DUR! KİMSİN?

CLICK! BOPS!

BEN... BLEK! ÇELİK BLEK!

48

ÇABUK! KÖPRÜYÜ KALDIRIN! NEDEN DURDURMADINIZ ONU SERSEMLER!
DURDURMAK MI? NEYİ? KİMİ?

CRRIIIII

OOKAAHEEY!
49

VAYYY! NE ATLAYIŞTI AMA!

BURNUMUN UCUNDAN DEĞİL, TÜFEĞİMİN UCUNDAN UÇMASINI İSTERDİM!

ZAMANLAMA İYİ... AMA BİR İŞE YARAMAYACAK...

KURŞUNLARLA DELİK DEŞİK OLACAK VE HENDEKTEKİ KAZIKLARIN ÜZERİNE DÜŞECEĞİM!..

AMAN BİLE DİLEMİYOR... NE CESARET... HİÇ KORKUSU YOK MU BU ADAMIN?

DURUN! BLEK'İ SEVGİLİ VALİMİZE CANLI OLARAK HEDİYE EDECEĞİZ!

SANCAK TARAFINDAN ÜÇ KAYIKLA SALDIRIYA GEÇİYORLAR! ATEŞ EDİN!

BROOOM

SKRAAM

SALDIRILARIMIZ SONUÇSUZ KALIYOR! CANIMIZI SIKAN ŞU GEMİYİ HAKLAMAK İÇİN ANCAK BİR BAŞKA SAVAŞ GEMİSİNİ DEVREYE SOKMAK ZORUNDAYIZ!

CHATEAU LAFITE 1772'NİN ARKASINDA GİZLENEN GEMİNİN NE İSTEDİĞİNİ ÖĞRENMEK İÇİN MEMNUNİYETLE BİR FIÇI SAINT EMILION ŞARABINI FEDA EDEBİLİRDİM!

GÜZEL BİR HABERİM VAR, SAYIN VALİ BEY! BLEK'İ ELE GEÇİRDİK VE ELLERİ AYAKLARI BAĞLI OLARAK BURAYA GETİRİYORUZ!

AAAH! TEĞMENİM! KALBİMİ O DENLİ BİR SEVİNCE BOĞDUNUZ Kİ... AKLIMA DA İYİ BİR FİKİR GELDİ BU ARADA!

HERŞEY SUSTU BİRDEN BİRE... ORTALIK GEREĞİNDEN FAZLA SAKİN! VALİ ACABA NELER... OH! AMİRAL...

BURÇLARDAKİ ŞU FENERİN IŞIĞINDA NE OLDUĞUNU GÖREBİLİYOR MUSUNUZ?...

TEKRAR BİR ARAYA GELDİK! VE SİZİN İÇİN MUCİZELER YARATAN ŞU GEMİNİN NEREDEN GELDİĞİNİ VE BENİM ŞARAP YÜKLÜ GEMİMİN ARDINDA NE BEKLEDİĞİNİ AÇIKLARSANIZ SİZİ BU ACI VE SEFİL KADERDEN KURTARABİLİRİM!

SİZ PERUKANIZDAKİ BİTLERİ SORGUYA ÇEKİN!

GEMİDEKİ BEYLER: BİR SAAT İÇİNDE BEYAZ BAYRAK ASMAZSANIZ BENİ BOŞLUĞA ATACAKLAR

TEK BİR SÖZ YETERLİ! AYAKLARINIZIN ALTINDA YÜZ AYAK KADAR AŞAĞIDA KALAN KAYALAR ÜZERİNDE PARÇALANMAK YERİNE LONDRA KULESİNDE YAŞAMAYA DEVAM EDERSİNİZ!

HAŞMETLİM BENİ Mİ ÇAĞIRDILAR!

SLURPIPS!

TANRI AŞKINA! SUSADIM BENİM SEVGİLİ FIÇI UZMANIM! YANİ, ŞARAP İSTİYORUM! SEÇ, TAT VE GETİR! GÜZEL BİR ŞİŞE BORDEAU! ÇELİK BLEK'İN SONUNU KUTLAMAK İÇİN TANRILARIN NEKTARINDAN GETİR!

MEDOC 1766 DİYELİM Mİ, HAŞMETLİM? HICK!

GİT DOSTUM, GİT! DİLİMİN TANIDIĞI KADAR SEN DE BENİM ŞARAPLARIMI TANIYORSUN! AMA BÖYLE BÜYÜK BİR OLAYI KUTLAMAK İÇİN MEDOC BİRAZ HAFİF DEĞİL Mİ?

ZEVKİNİZE HAYRANIM, HAŞMETLİM! EVET, POMEROL 1769 DAHA UYGUN DÜŞECEK-TİR! HICK!

BAKALIM! POMEROL 1769! HAYIR! BU, CHATEAUMARGAUX 1778... TAM OLGUNLAŞMAMIŞ... TAM TADINI HENÜZ BULMAMIŞ...

SLURP!

HICK!

DİONYSOS AŞKINA! BU İHRACATÇILAR ŞİŞELERİNİN ÜZERİNE NE ZAMAN ETİKET YAPIŞTIRMAYA BAŞLAYACAKLAR ACABA? LISTRAC 1770... TAM OTURUŞMAMIŞ!

SLURP!

GRAVES HAUT BRION 1775... FENA DEĞİL! DOLGUN VE KOKULU... AMA NARİN DEĞİL... DUVARDAKİ TÜM FIÇILARI TATMAM GEREK... BUNA BAKALIM! HAYIR! BU DA SAUTERNES 1772!

SLURP!

HICK! SIRADAKİ... BAK ŞUNA!? HICK... BOŞMUŞ, DIONYSOS AŞKINA!!!

SELAM SANA SEVGİLİ SLURPIPS! BEN, DIONYSOS! BENİ Mİ ÇAĞIRMIŞTIN?

BORDEAUX

55

AH! NE ŞEREF! BURADA KENDİ EVİNİZDESİNİZ! TAM DA YERİNE GELDİNİZ! HICK!

TAVANINA KADAR ŞARAP DOLU BU DERECE ZENGİN BİR MAHZENE DÜŞTÜĞÜMDE ELBETTE TAM YERİNE GELMİŞİM DEMEKTİR, SEVGİLİ SLURPİPS!

BİR SORUN MU VAR?

YUKARIDA HAŞMETLİM POMEROL 1769 İSTİYOR... SOYLU, AĞIZDA AROMA BIRAKAN, NADİR BİR YIL... TAM DA BÜYÜK BİR OLAY KUTLAMAK İÇİN... AMA BU MÜCEVHERİ BİR TÜRLÜ BULAMIYORUM!

ŞARAPLAR HAKKINDAKİ BİLGİM SINIRSIZDIR! BİR ŞARAP KUPASI GETİR Kİ BEN DE TADABİLEYİM!

TAMAM DIONYSOS! 280 ÇEŞİT BORDEAU ŞARABINI BİRLİKTE TADALIM!

HICK!

HABERCİYİ BEKLERKEN BOŞ BOŞ DURACAĞIMIZA BARİKALE SURLARINI TOPA TUTALIM!

SADECE YARIM SAAT

HAYIR, AMİRAL! BLEK'E ZARAR VEREBİLİRİZ! KAHRAMANIMIZIN ŞANSINI ZORLAMAYALIM!

ONUN KURTULMASI İÇİN TEK ŞANSI SIRTINDA KANATLARININ ÇIKMASI OLMALI...

BLEK UÇMAYI DA BAŞARIR, AMİRAL! İNANIN BANA... ONUN ÇOK DAHA ZOR DURUMLARDAN SIYRILDIĞINI DEFALARCA GÖRDÜM!

ÖFFF... SİZ AMERİKALILAR..

İNATÇI! KUM SAATİNDE SON SANİYELERİN AKIYOR! EĞER KONUŞMAZSAN, ARKADAŞLARININ BEYAZ BAYRAĞI BİLE SENİ ELİMDEN KURTARAMAYACAK!

ŞU SLURPİPS SERSEMİ DE NEREDE KALDI? ZAFERİMİ KUTLAMAK İÇİN SADECE POMEROL 1769 ŞARABIM EKSİK!

ZAFERİNİZDE TEK EKSİK GÖSTERDİĞİNİZ ŞEREFSİZLİK...

57

YA BU NE? SLUB... CHATEAU LAS-COMBES 1779. RENGİ HENÜZ ÇOK YEŞİL AMA GELECEK VADEDİYOR!
HICK! ENTRE-DEUXMERS 1768... BİRAZ YAŞLI AMA DAMAĞI İYİ OKŞUYOR...
SLURP!

PAUILLAC... DİYELİM 1771! BU ARADA, SEVGİLİ SLURPİPS, SİZİN VALİNİN KUTLAMAK İSTEDİĞİ OLAY NEDİR?
AH! SÖYLEMEMİŞ MİYDİM, DIONY-SOS?
SLURP... !!!

HAŞMETLİM ON BEŞ DAKİKA KADAR SONRA MEŞHUR ÇELİK BLEK'İ KALE SURLARINDAN AŞAĞIYA ATMAK İÇİN SABIRSIZ-LANIYOR! ACI BİR DURUM...
AARRHHSHLOUFF!

HAŞMETLİM POMEROL 1769 ŞARA-BI EŞLİĞİNDE ZAFERİNİN DAHA DA MUHTEŞEM OLACAĞINI DÜŞÜNÜ-YOR... BÜYÜK DIONYSOS!
NE OLDU? BOĞAZINIZA BİRŞEY Mİ KAÇTI?
TAP TAP
BLEK!
58

BANA FELAKETLERDEN SÖZ ETME! HAYIR... İŞTE BURADA, SAINT ESTEPHE VE MOUTON ROTHSCHILD ARASINDA SÖZÜNÜ ETTİĞİN MÜCEVHERİ BULDUM GALİBA!

ÖYLE Mİ? HICK! OYSA O RAFTAKİLERİN TAMAMININ TADINA BAKMIŞTIM!

BENİM TANRISAL GÖZLERİM ARKA SIRADAKİ ŞİŞELERİN ARASINDA BULDULAR ONU!

FUMANT NETTOYANT

SÜLFİRİK ASİT

HICK! ÇOK İYİ! AMA KARAF İÇİNE BOŞALTMADAN EVVEL ISISINI, RENGİNİ, AROMASINI, BUKESİNİ VE SERTLİĞİNİ KONTROL ETMEM GEREK...

BIRAK ŞİMDİ! ŞU ASMA MEYVESİNİN SUYUNDAN NEKTAR ALMAK İÇİN GÖZÜNÜ BİLE KIRPMAYAN TANRI DIONYSOS'A GÜVENMEDİĞİNİ Mİ SÖYLEMEK İSTİYORSUN? HIMM?

PSSSHHH

ŞEY.. PEKİ, ÖYLE OLSUN!

59

GİT, SLURPİPS! SALLAMA, KOKLAMA VE TATMA! YOKSA TANRILARIN NEKTARININ KİMYASAL DENGESİ BOZULUR! SUSUZLUKTAN YANAN EFENDİNE SUN ONU, HEMEN!

BU ARADA BEN HEMEN OLİMPOS DAĞINA DÖNMELİYİM ZİRA BAŞKA BAĞLAR, BAŞKA BAHÇELER ORADA BENİ BEKLİYOR!

HICK! DEĞERLİ YARDIMIN İÇİN ÇOK TEŞEKKÜR, EY DIONYSOS! SONSUZ BİLGİN SAYESİNDE HAŞMETLİM BOĞAZINI SERİNLETECEK!

NİHAYET GELDİN! AMA ÇOK BEKLETTİN, SERSEM! TADINA BAKTIN MI KUTSAL ŞARABIMIN?

DAHA İYİSİ, HAŞMETLİM! TANRI DIONYSOS BİZZAT KENDİ MAHZENE GELDİ, ŞARABI BULDU, HAZIRLADI, TATTI VE SİZE GÖNDERDİ! HICK!

SADECE 10 DAKİKA!

HMM! ELBETTE... DIONYSOS! BUNU DAHA ÖNCE DÜŞÜNMELİYDİM!

ZAVALLI SLURPIPS! AYYAŞ AMA BURNU İYİ KOKU ALIYOR...

GARİP BİR RENGİ VAR... HAVA KABARCIKLARI... SENİN DIONYSOS'UN YARASA KANATLI VE ÇATAL KUYRUKLU BİR MELEĞE BENZEMEDİĞİNDEN EMİN MİSİN?

HICK! BAKIYORUM HAŞMETLİM DE ŞARAP-TAN ÇOK İYİ ANLIYOR!

ÇELİK BLEK! İŞTE BU POMEROL 69 İLE SON SANİYELERİNİN TADINI BEN ÇIKARACAĞIM! KAHROLSUN ASİLER! TANRI KRALI KORUSUN!

ŞAMPANYA GİBİ OLMUŞ! FRANSIZLAR BU İŞİ GERÇEKTEN İYİ BİLİYORLAR...

61

SLLLUURB... AAAH-

HYYYAARRGH!
!?!!

BU... BU KORKUNÇ ÇIĞLIK DA NEYDİ? YOKSA...
HAYIR! O HALA BURÇLARIN ÜZERİNDE! AYAKTA VE ÖLÜMÜN EŞİĞİNDE KIPIRDAMIYOR BİLE! NE ADAM!

HAŞMETLİM KÖPÜRMEYE BAŞLADI... HEM AĞZINDAN HEM DE BURNUNDAN... HICK! BU POMEROL ASİT GİBİ EKŞİ GALİBA!
ARRRGLLL...
PSS SHHH
62

CRRRRiiiii

PLAN DOĞRU AMA KULEDEN VE DEHLİZDEN DAHA BOL BİR ŞEY YOK BURALARDA! AH! İŞTE İNGİLİZ ORDUSUNUN GİZLİ ARŞİVİNE GELDİK...

BAKALIM, PLAN NE DİYOR? DİP TARAFTA, SAĞDA, YAZI MASASINDAKİ KİLİTLİ KUTU...

HEH! HE! İYİ Kİ ŞU BENİM POMEROL 69'DAN BİR PARÇA YANIMA ALDIM! KAPALI KİLİDİ AÇMAK İÇİN İŞİME YARAYACAK...
PSSHH
MANT
63

HOP! İŞTE TAMAM! ŞİMDİ GERİYE SADECE BU ÇOK GİZLİ BELGELERİ FRANKLIN'İN GEMİSİNE ULAŞTIRMAK KALDI...

KİM VAR ORADA?
HAY AKSİ! İNGİLİZ ASKERİ! NE KÖTÜ BİR RASTLANTI...

UUUHH! BEN OKLİTUS'UN RUHUYUM! BENİ KATLEDENLERİ KATLETMEK İÇİN YERYÜZÜNE DÖNDÜM...
BAAAH... BEEEUUH...

İŞTE OLDU! UYU BAKALIM! BANA MÜSADE VE ANAHTARLAR İÇİN DE TEŞEKKÜRLER!
64

PLANA GÖRE, MERDİVENİN DİBİNDE DEMİR PARMAKLIK GEÇİLECEK! ORADAN DA SARAYIN KANALİZASYONLARINA GİRİŞ VAR...
ETRAFTA KİMSE YOK! GİDEYİM...

ŞİFRELİ KİLİT... PLANA BAKALIM: İKİ KEZ SOLA... ALTI KEZ SAĞA... ÜÇ SOLA... VE TAMAM...
RAAK

GALERİNİN ORTASINDA BEŞİNCİ KANALİZASYON KAPAĞI, BÖÖĞĞHK! SENİN İÇİN NELER YAPMAM Kİ, AMERİKA...

İŞTE KARARLAŞTIRILDIĞI GİBİ... ANA ÇIKIŞIN AĞZINDA KAYIK BEKLİYOR...

AZ ZAMAN KALDI! GÜN DOĞUYOR!
BLEK! SANA NE YAPTILAR ACABA! SEVGİLİ DOSTUM... KORKUDAN TİTRİYORUM...

SADECE 1 DAKİKA!

BAY FRANKLIN! OKLİTUS HALA ORTALARDA YOK VE ARTIK GİTMEK ZORUNDAYIZ! BİR İNGİLİZ GEMİSİ ÖNÜMÜZÜ KESMEDEN HEMEN DENİZE AÇILALIM!
BURÇLARDA NELER OLUYOR? NÖBETÇİLER ARTIK BLEK'LE PEK FAZLA İLGİLENMİYORLAR!
66

AAARRRGL!

SAYIN VALİ BEY! NEYİNİZ VAR?

TANRIM! VALİMİZE NE VERDİN ÖYLE? PİS MAHZEN FARESİ!

ÇABUK BİR ŞEYLER YAPIN!

BEKLE, ASKER!

SLUURRP...

KAYALARI AŞIP DENİZE ULAŞMAM İÇİN ŞİMDİLİK BİRAZ GERİLEYİP HIZ ALMAM GEREK...

YAZIK! OLAĞANÜSTÜ BİR LEZZETİ TATMA FIRSATINI KAÇIRIYORSUNUZ! SLURP!

AH! GÖZÜNÜ AÇIYOR! AMA... YEMYEŞİL!

BEN... BÖÖĞĞHHK!

BELKİ DE BİR BARDAK DAHA POMEROL İSTEYECEK...

ÇAVUŞ! AĞIZDAN AĞIZA SUNİ TENEFFÜS!

68

HUHU! BİZ GELDİK, EFENDİM!

BURNUNDAN ÇIKAN KÖPÜKLER DE ÇOK KOMİK!

AAARRGL..

ŞU İŞE BAK! TEĞMEN DE AYNI!

HEY! SLURPİPS ORTADAN KAYBOLDU!

YA BLEK? O NEREYE GİTTİ?

BLEK?!

SADECE 1 DAKİKA

KULENİN TEPESİNDEN ATLADI!

D'ESTAING AİLESİNİN ANILARI ARASINDA DAHA İNANILMAZI OLMADIĞINA EMİNİM! BU KADAR YÜKSEK BİR YERDEN ATLADI! TAM DA İKİ DALGA ARASINA!

DAHA ÖNCE DE SÖYLEMİŞTİM: O UÇABİLİR!!!

OKLİTUS BİR KAYIKLA GELİYOR, EFENDİM!

NASIL OLUYOR ANLAMIYORUM! ARKADAŞLARINIZ GERÇEK BİRER KAHRAMAN! FAKAT... BLEK NEDEN HALA SU ÜSTÜNE ÇIKMADI?

İNGİLİZ TÜFEKLERİNİN MENZİLİ DIŞINDA OLANA KADAR ÇIKMAZ! BU AVCIDA HEM SOMON, HEM KARTAL, HEM BİZON, HEM DE PUMA RUHU VARDIR!

BANG BANG BANG

ANLADIM! BLEK, OKLİTUS, RODİ, CONOLLY VE... SİZİN GİBİ İNSANLAR VAR OLDUKÇA, ÖZGÜR AMERİKA YAKINDA GERÇEK OLACAKTIR SEVGİLİ DOSTUM BAY FRANKLIN! İNGİLİZLER KENDİ İŞLERİNE BAKSINLAR! FRANSA DA SİZİNLE BİRLİKTE OLMAKTAN ŞEREF DUYACAKTIR!

İZİN VERİRSENİZ BAZI HATALARDAN DOLAYI ÖZÜR DİLERİM!

BAY D'ESTAING, BEN DE BİRAZ YARALAYICI SÖZLERİMİ GERİ ALIYORUM! SİZİNLE BİRLİKTE SAVAŞMAK AMERİKA'YA ŞEREF VERECEKTİR!

ŞEY... EFENDİM! NE... NE... NE OLDU SİZE? BEN... OOOH! KAFAM...

GRRR! GIRTLAĞIM... AAAH! BİNBAŞI STEVENS! O SERSEM KAFANIZA NE OLDU? BEN... AAAHH... ZAVALLI GIRTLAĞIM! O SERSEM SLURPİPS'İ GETİRİN BURAYA!

FIÇI UZMANINIZIN BÜTÜN KALİTELİ ŞARAPLARINIZI ALARAK ORMANIN DERİNLİKLERİNDE KAYBOLDUĞU ŞEKLİNDE RİVAYETLER VAR, SAYIN VALİ BEY!

BATI GİRİŞİ BÖLGESİNDE BİZE SALDIRDIKTAN SONRA RODİ, CONOLLY VE TÜM AVCILARIN YERLİLERLE BİRLİKTE ORMANIN DERİNLİKLERİNDE KAYBOLMALARI GİBİ! AAAYY!

RRRHHHAAA!

BEN HİÇ OLMAZSA REİSLERİ ÇELİK BLEK'İ YOK ETME ZEVKİNE ULAŞTIM!

BLEK DE... ŞEY... YANİ... DEMEK İSTİYORUM Kİ... ŞEY...

NE? TANRIM! BU SON "ŞEY" NE ANLAMA GELİYOR?! O ÖLDÜ DEĞİL Mİ? KONUŞSANA!

AAAH! HAYIR! MÜMKÜN OLAMAZ BU... YOKSA... BEN... BEN DE...
CENNETİN YEŞİL ÇAYIRLARINA MI GELDİM?

B... BİN KUNDUZ! PROFESÖR OKLİTUS! SİZ?
HEM DE ETTEN VE KEMİKTEN! KAYIĞIMA HOŞ GELDİN VE O SİNSİ DALGALARDAN SENİ ÇEKİP ÇIKARDIĞIM İÇİN DE MUTLUYUM, SEVGİLİ BLEK! FAKAT SANA UZUN UZUN AÇIKLAMALAR YAPMAK ZORUNDA OLDUĞUMU DA BİLİYORUM!

EN İYİ DOSTLARINI BİLE KENDİ ÖLÜMÜNE İNANDIRMAK ŞEYTANCA DEĞİLSE BİLE AFFEDİLİR BİR ŞEY DE DEĞİL ELBETTE! ARADA BİR MİDEM SORUN YAŞATSA DA BİR ÇINAR GİBİ DİMDİK AYAKTAYIM! AMA SİZLERİ AĞLATTIĞIM İÇİN ÜZGÜNÜM!
BU YALANA NE GEREK VARDI PEKİ?

BİLİYORUM, BANA ÇOK KIZGINSIN AMA CONOLLY'NİN BİLGİSİ VE AMERİKAN YÖNETİMİNİN YARDIMIYLA ÖLMÜŞ GİBİ DAVRANMAK ZORUNDA KALDIM! BOSTON VALİLİK SARAYININ GİZLİ ARŞİVLERİNE SIZIP, DAVAMIZ İÇİN ÇOK ÖNEMLİ BİR BELGEYİ ELE GEÇİRMEK İÇİN... BU BİR VATANSEVERLİK SAYILMAZ MI DOSTUM?
BAŞKA BİR YOLU YOK MUYDU?
72

ORADAN KAÇAN BİR CASUS TARAFINDAN HAZIRLANMIŞ BİR SARAY PLANI YARDIMIYLA GÖMÜLDÜĞÜM MEZARIN DİBİNDEN BAŞLAYAN GİZLİ BİR YERALTI GEÇİDİ BULDUM! UZUN SÜRE SOLUCAN GİBİ TOPRAK ALTINDA SÜRÜNEREK SAKLI ARŞİVLERİN BULUNDUĞU MAHZENE ULAŞTIM!

YA O GİZLİ VE ÖNEMLİ BELGE?

İŞTE BURADA, SEVGİLİ BLEK! EVET... BU TRAJEDİ VE DÖKTÜĞÜNÜZ YAŞLAR İÇİN BENİ AFFETTİRECEK BELGE BU! BENİ İYİ DİNLE, DOSTUM! BU BELGE YORK TOWN SAVAŞINDAN EVVEL İNGİLİZ ORDUSUNUN PLANLADIĞI TÜM HAZIRLIKLARI GÖSTERİYOR! BÜTÜN BUNLARDAN SONRA AMERİKA BİRKAÇ DAMLA GÖZ YAŞI DÖKMEYE DEĞER, DEĞİL Mİ!

VE BU HAZİNE GİBİ DEĞERLİ STRATEJİK BELGEYİ ŞURADA DEMİR ALMAYA HAZIRLANAN FRANSIZ GEMİSİNDE BİZİ BEKLEYEN BENJAMIN FRANKLIN'E VERECEĞİZ. ŞİMDİ BENİ BAĞIŞLADIN MI?

HAY BİN KUNDUZ! O KADAR AĞLADIKTAN SONRA SİZİ BİR DE OMUZLARIMIZDA TAŞIYACAĞIZ, PROFESÖR!

BU ZAFER AYNI ZAMANDA SİZİNDİR! ZİRA ACI ÇEKEN SİZ OLDUNUZ. İNGİLİZLER'İN İNANMASI İÇİN HERŞEYİN GERÇEK OLMASI GEREKİYORDU! ACINIZ O KADAR GERÇEKTİ Kİ, DUYDUKÇA BENİM DE YÜREĞİM PARÇALANIYORDU!

HAYIR! TANRI AŞKINA! ŞU GEMİYİ TOPA TUTUN! KIZGIN GÜLLELER FIRLATIN ÜZERİNE!!!

ÇOK GEÇ, EFENDİM! ARTIK MENZİLİMİZ DIŞINA ÇIKTILAR!

TANRIM! BLEK'E YARDIM EDEN O ESRARLI KAYIKÇI DA NEREDEN ÇIKTI?

ŞEY... BAZILARI ONUN... NASIL DESEM... PROFESÖR'E BENZEDİĞİNİ SÖYLÜYORLAR, BİNBAŞIM!

BOSTON'UN KUZEYİNDE, SICAK SABAH GÜNEŞİ ISSIZ KIYILARI AYDINLATMAYA BAŞLAMIŞTIR...

YORK TOWN'DA BULUŞALIM, DOSTLARIM!

O BÜYÜK SAVAŞA KADAR BİZ ORMANIMIZDA KENDİ SAVAŞIMIZA DEVAM EDECEĞİZ ELBETTE!

DİKKATLİ OL, İSTAKOZ! BİZ GELİYORUZ!

İKİ GÜN KADAR SONRA, ÇELİK BLEK VE AVCILARININ KAMP YERİNDE SEVİMLİ BİR ARABA BELİRİR...

SURAT ASMA, RODİ! ZEKİCE BİR PLAN DEĞİL MİYDİ?

PLANI TERSİNE İŞLETMİŞ OLSAYDINIZ SEVGİLİ PROFESÖR'ÜN ARDINDAN O KADAR GÖZ YAŞI DÖKMEMİŞ OLURDUK!

SLURPİPS! BİZE ŞİMDİ DE BOSTON VALİSİNİN ÖZEL VE KİŞİSEL MAHZENİNDEN YÜRÜTTÜĞÜN CHATEAU, LAFİTE 1772'DEN AÇ BAKALIM!

HICK!

YAŞASIN ÖZGÜR AMERİKA! YAŞASIN BLEK! YAKINDA YORK TOWN'DA!

BİR YIL SONRA İNGİLİZLER YORKTOWN'DA TESLİM OLUR... AMA BU BAŞKA BİR HİKAYE...

75

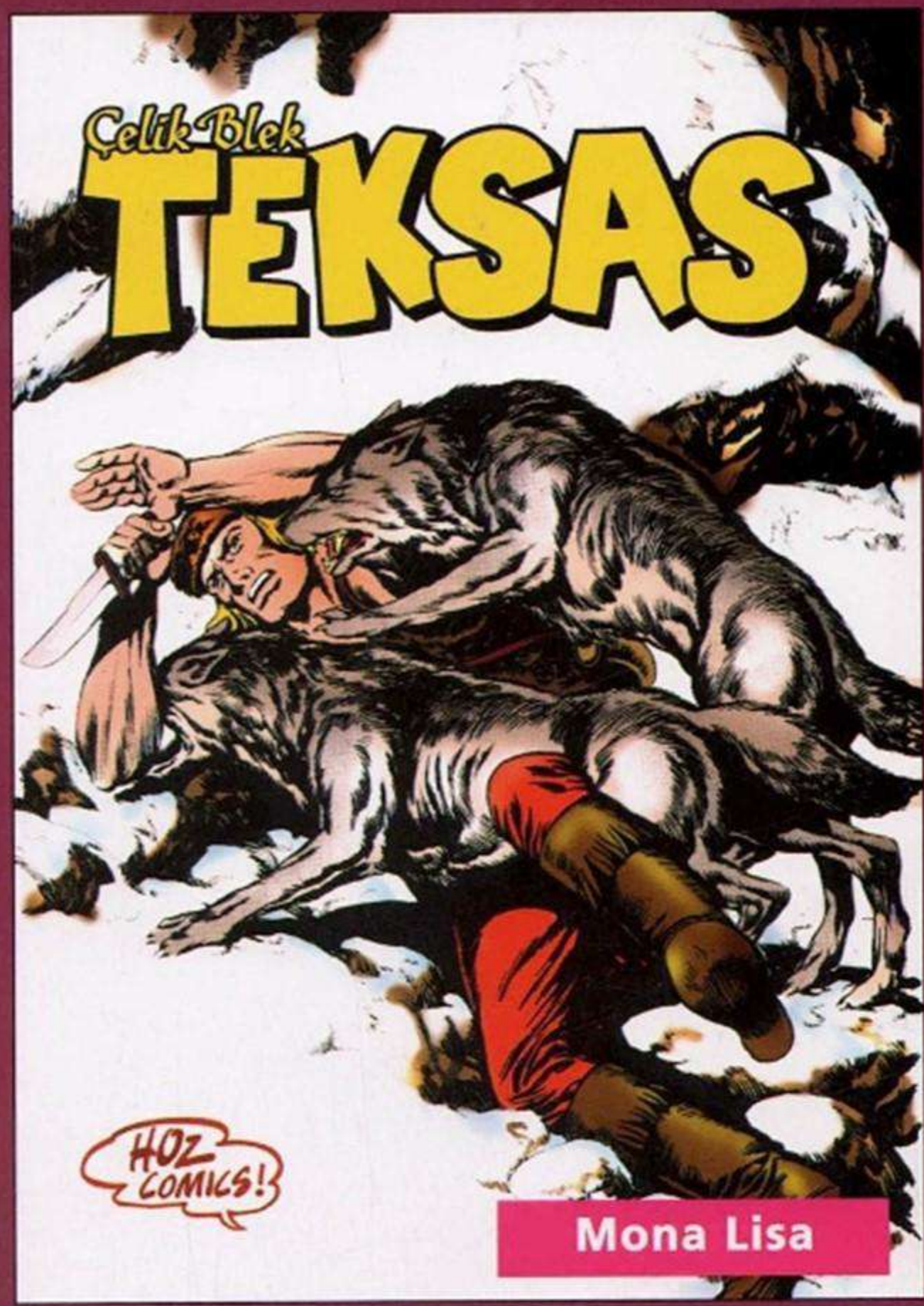

Mona Lisa

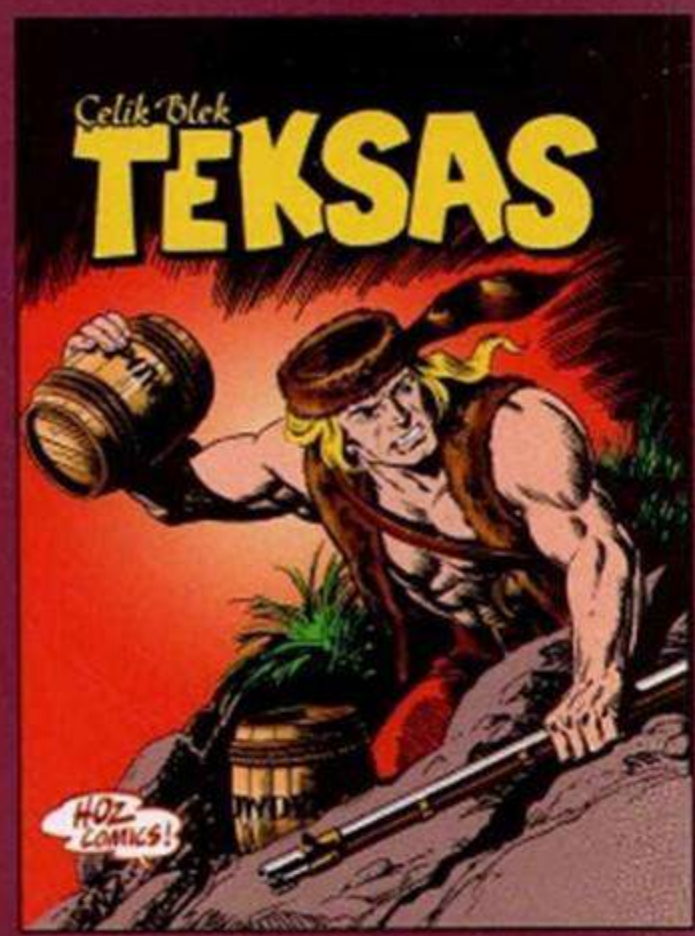

Dehşet Şatosu

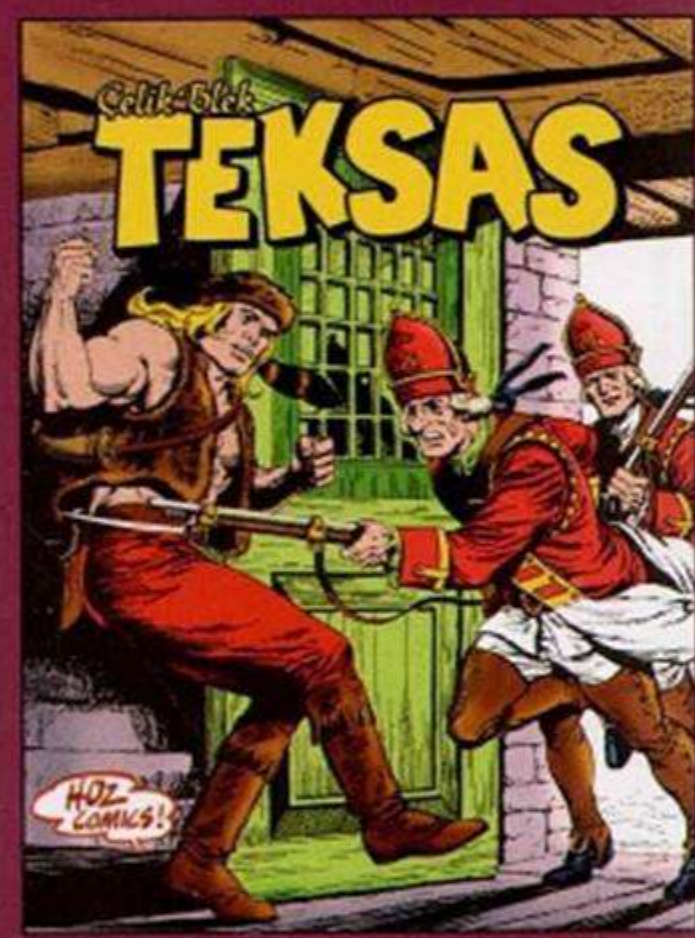

Castlemore Hayaleti

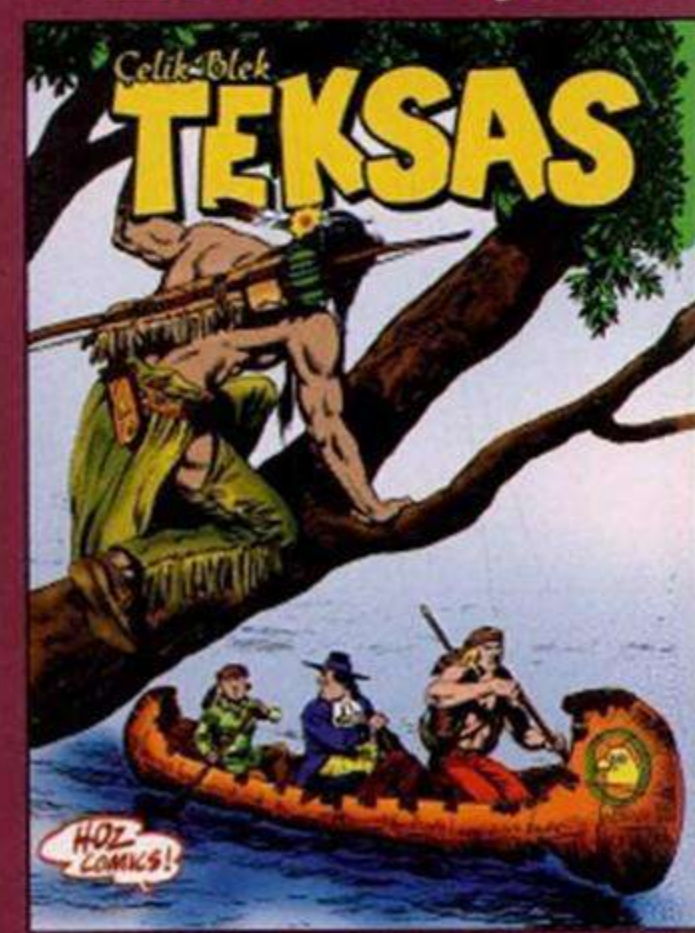

Lanetli Ada

TÜRKİYE'DE HİÇ YAYINLANMAMIŞ MACERALAR 38/4 MAYIS AYINDA KİTAPÇILARDA...

sipariş hattı:
www.hozcomics.com
0 216 532 46 80

SELAMLAR...
Çizgiromanın sihirli diyarında gönlünüzce dolaşabileceğiniz tek adresiniz olan
www.cizgidiyari.com
için taranmıştır.

ESSEGESSE

(Takımı oluşturan üç çizerin soyadlarının baş harflerinin sırayla okunuşudur)

Pietro Sartoris (d.1926 - ö.1989)
Dario Guzzon (d.1926 - ö.2000)
Giovanna Sinchetto (d.1925 - ö.1989)

İyi ki vardınız...
Bize çok özel anlar yaşattınız...
Sizlere sonsuz teşekkürler...

maneviyatkutuphanesi

Çelik Blek
TEKSAS
HOZ COMICS!

TEKSAS

37/d

ŞEYTANİ İNTİKAM

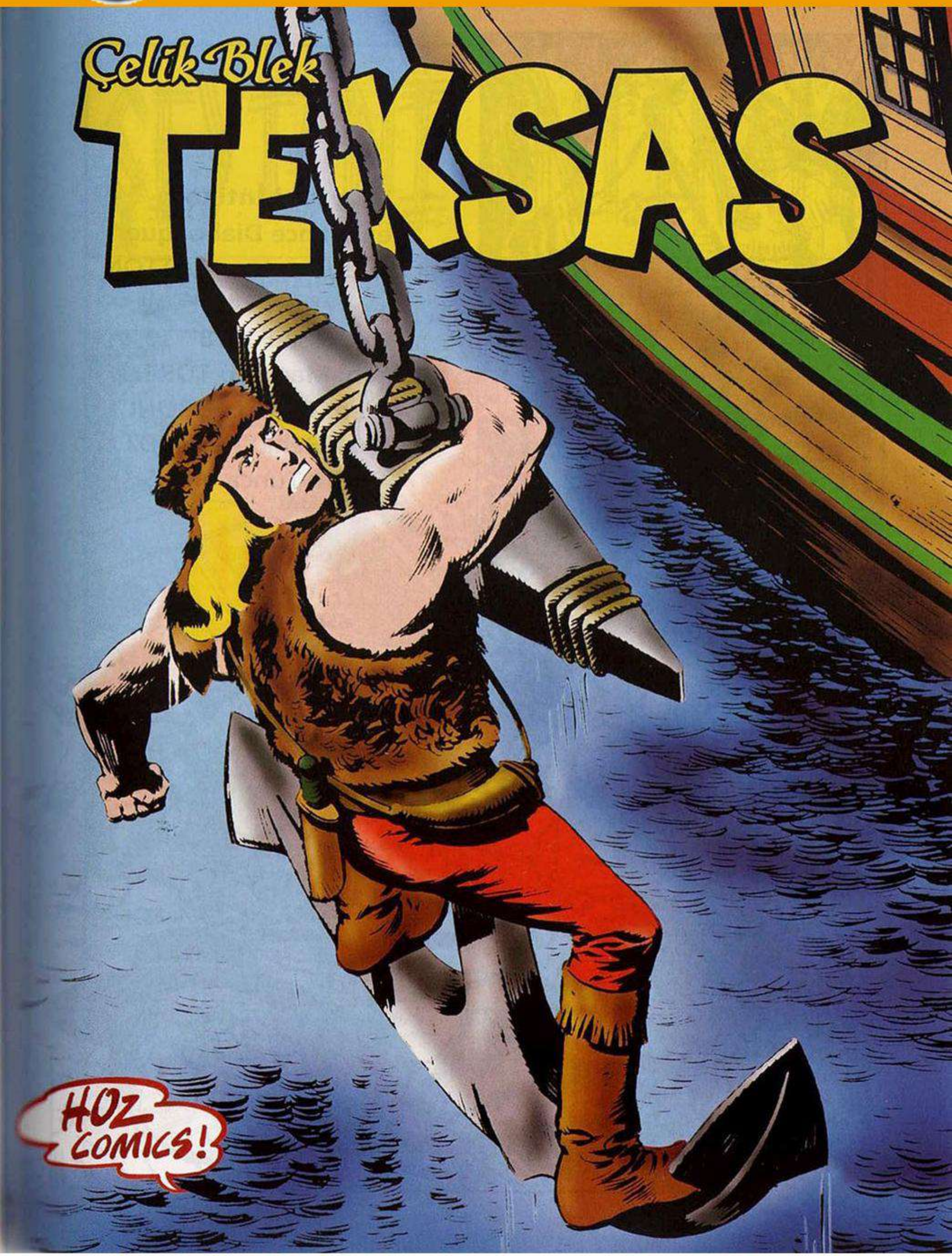

Şeytani İntikam

"Vengeance Diabolique"

Kapak: Jean-Yves MITTON

Kiwi 276

Nisan 1978

Yazan: Maurizio TORELLİ

Çizen: Carlo CEDRONI

Kapak Renk: Haşim OZ

Çeviri: Tunca VARIŞ

ŞEYTANI İNTİKAM
BORVILLE'DE DUMAN ALTI OLMUŞ BİR MEYHANEDE...
BENİ BURAYA NEDEN ÇAĞIRDIN, GRANT?
SANA İLETİLMESİ GEREKEN SON DERECE ÖNEMLİ BİR HABERİ GETİRDİM, FİNNEY!
BİR BÜYÜK BİRA DOSTUM! HEM DE HEMEN!
1

MERAKTAN ÖLÜYORUM! KONU NEDİR? ANLAT BAKALIM!
PROFESÖR OKLITUS PERŞEMBE AKŞAMI BORVİLLE'DE ARAMIZDA OLACAK VE BİRKAÇ GÜN SENİN EVİNDE MİSAFİR KALACAK!

ÇELİK BLEK'İN EN YAKIN DOSTUNU AĞIRLAMAK BENİM İÇİN BİR ZEVK, BÜYÜK BİR ŞEREF OLACAKTIR!
SUS! DELİRDİN Mİ! BU ADI SAKIN YÜKSEK SESLE TEKRARLAMA. BORVİLLE İNGİLİZ ASKERLERİYLE DOLU VE HER TARAFTA CASUSLAR CİRİT ATIYOR!

SURATIN NEDEN BİRDEN BİRE ASILDI? KÖTÜ BİRŞEY Mİ OLDU?
HAYIR... HAYIR... YANİ... ŞEY...

ÇIKALIM! HAYDİ... GİDELİM!
AMA... DAHA YENİ GELMİŞTİK. BİR BİRA BİLE İÇMEDİK HENÜZ!
2

İTİRAZ ETME, STONE! HAYDİ, GİDİYORUZ!
LEWİS, SEVGİLİ DOSTUM, ARADA SIRADA SAÇMALADIĞIN KANISINA KAPILIYORUM!

ŞİMDİ NE OLDUĞUNU ANLATACAK MISIN?
YANIMIZDAKİ MASADA KONU EDİLEN BİR İSİM BENİM TAMAMEN SÖNMÜŞ SANDIĞIM ESKİ BİR İNTİKAM ATEŞİNİ YENİ BAŞTAN KÖRÜKLEDİ!

NE DEDİĞİNİ ANLAYAMADIM! NEDEN SÖZ EDİYORSUN, SEN?
PROFESÖR OKLİTUS'TAN! ONDAN NE KADAR NEFRET ETTİĞİMİ BİLEMEZSİN! HEPSİNDEN NEFRET EDİYORUM, BLEK VE BÜTÜN AVCILARDAN DA!

YILLAR BOYUNCA OKLİTUS, BLEK VE DİĞER ARKADAŞLARINDAN ALACAĞIM İNTİKAMIN HAYALİYLE YAŞADIM! ŞİMDİ DE DUYDUM KİO KORKUNÇ ADAM BURAYA GELİYORMUŞ...
OKLİTUS BİR ASİ OLDUĞUNA GÖRE İNTİKAMINI ALMAN ZOR OLMAZ. ONUN BORVİLLE'DE SAKLANDIĞI YERİ İNGİLİZ YETKİLİLERE BİLDİRMEN YETER. AYRICA ALACAĞIN YÜKLÜ ÖDÜL DE İŞİN KAYMAĞI OLACAKTIR.
3

BORVİLLE'E VARDIĞINIZ ZAMAN ÇOK DİKKATLİ OLUN ÇÜNKÜ SOKAKLAR KIRMIZI URBALARLA DOLU!

HİÇ ENDİŞELENME, BLEK. BENİ ORALARDA KİMSE TANIMAZ VE ELİMDE MÜHÜRLERİ ASILLARI KADAR İYİ TAKLİT EDİLMİŞ BİR GEÇİŞ BELGESİ BULUNUYOR!

4

DOSTUMUZ FİNNEY'İN EVİNDE MİSAFİR EDİLECEKSİNİZ VE VATANSEVERLERİN CEVABINI DA ORADA BEKLEYECEKSİNİZ!
BUNDAN DAHA İYİSİ OLAMAZDI, BLEK. BAYAN FİNNEY SON DERECE YETENEKLİ BİR MUTFAK KURDUDUR!

BANA DA BORVİLLE'DEN BİR HEDİYE GETİRMEYİ UNUTMAYIN, PROFESÖR!
UNUTMAM, RODİ! GÖRDÜĞÜNDE AĞZIN AÇIK KALACAK BİR HEDİYE GETİRECEĞİM SANA!

İYİ YOLCULUKLAR! VE İYİ ŞANSLAR!
HEDİYEMİ UNUTMAYIN!
5

BİRKAÇ GÜN SONRA, BORVİLLE KASABASI GİRİŞİNDE...

DUR!

GEÇİŞ BELGENİZİ GÖREBİLİR MİYİM?

İŞTE BURADA, ÇAVUŞ!

TAMAM! HERŞEY YOLUNDA! BİR ZAHMET ATTAN İNER MİSİNİZ?

FAKAT... GEÇİŞ BELGEM GEÇERLİ OLDUĞUNA GÖRE NEDEN YOLUMA DEVAM EDEMİYORUM?

6

ANCAK ÜZERİNİZDE SİLAH BULUNMADIĞINDAN EMİN OLDUĞUMUZ ZAMAN KASABAMIZA GİREBİLİRSİNİZ! ÇOK ÜZGÜNÜM ANCAK EMİRLER BÖYLE!
HAY AKSİ! ŞİFRELİ BİR DİLLE YAZILMIŞ OLMASINA KARŞIN, BLEK'İN BANA VERDİĞİ YAZILI MESAJ MERAKLARINI UYANDIRABİLİR...

NE OLURSA OLSUN, BU KONTROLDEN KAÇMAM GEREK! PAÇAYI KURTARMANIN TEK YOLU BU!
DİKKAT EDİN! KAÇMAYA ÇALIŞIYOR!

DURDURUN ONU! KAÇMASIN!
ATEŞ AÇIN!
7

BANG! BANG BANG

O SIRADA KASABANIN MERKEZİNDE...

FİNNEY'İN EVİNE ULAŞMAK İÇİN PROFESÖR OKLİTUS TAM BURADAN GEÇMEK ZORUNDA! ZATEN NEREDEYSE GELİR!

AZ SONRA...

ARTIK ATEŞ AÇABİLİRSİNİZ! DİKKATLİ OLUN!

BANG

HHiiiii!

HAY AKSİ! ATIMIN İŞİNİ BİTİRDİLER!

9

ŞURAYA BAK! İNGİLİZLER OKLİTUS'UN PEŞİNDELER!

TANRIM! YAKALANIRSA İNTİKAMIMI ALAMAM! NE OLURSA OLSUN ONU İZLEYENLERİN ELİNE BIRAKMAYACAĞIM! KURTULMASI İÇİN ONA YARDIM EDELİM!

10

DURSANA, SEFİL HERİF! DELİK DEŞİK OLMAK İSTEMİYORSAN DUR ORADA!

TAMAM, TESLİM OLUYORUM! ATEŞ ETMEYİN!

DİKKAT EDİN!

11

ARABA BİZİ EZECEK! TANRIM!

İMDAT!

BİN BOYNUZLU AT ARABASI!

ARABANIN BENİ İZLEYENLERİN ÜZERİNE NASIL TAM ZAMANINDA GELDİĞİNİ ANLAMIŞ DEĞİLİM, AMA BU MUCİZE İŞİME YARADI...

AZ SONRA..

BİRAZ NEFES ALMAK İÇİN DURUP DİNLENMEZSEM ESKİMİŞ BİR BİRA FIÇISI GİBİ ÇATLAYACAĞIMDAN EMİNİM...

12

SİZİ İZLEYENLER VAR, BEYEFENDİ... İÇERİ GİRİN VE KURTULUN!

?!

NEE! SEN, BURADA HA?

EĞER BİLSEYDİM...

AUGH!

TAK

13

EVET. GERÇEKTEN BEN DE DURUMUN ENDİŞE VERİCİ OLDUĞUNU DÜŞÜNÜYORUM, BLEK!

DAHA FAZLA BEKLEYEMEM. HEMEN BORVILLE'E GİTMEM GEREK. HİÇ OLMAZSA ORADA BİRŞEYLER ÖĞRENİRİM. BELKİ DE PROFESÖR'ÜN İZİNİ BULURUM!

14

DELİRDİN Mİ BLEK! BORVİLLE GARNİZONUNDA TAM YÜZ ELLİ İNGİLİZ ASKERİ VAR VE KENTİN TÜM GİRİŞLERİ KONTROL ALTINA ALINMIŞ DURUMDA!

TEHLİKELİ OLDUĞUNU BİLİYORUM, SAYIN AVUKAT. FAKAT MUTLAKA BİRŞEYLER YAPMAMIZ GEREKİYOR!

YAŞLI SATICI JEFFERS İSTEDİĞİ GİBİ KASABAYA GİRİP ÇIKIYOR. ONDAN BİZE YARDIM ETMESİNİ İSTEYECEĞİM!

DİNLE BLEK! SAKIN BENİ BURADA BIRAKMAYI DÜŞÜNME. BİR ŞEY YAPMADAN BEKLEYEMEM BURADA!

EVET, BLEK! DOĞRU SÖYLÜYOR. ONU DA GÖTÜR! İNGİLİZLER UFAK BİR ÇOCUĞA PEK ÖNEM VERMEZLER. AYRICA BAŞINIZA BİRŞEY GELİRSE RODİ GERİ DÖNÜP BANA HABER VEREBİLİR!

PEKİ! ÖYLE OLSUN!

15

BİRKAÇ GÜN SONRA...

NEFESİNİZİ SIKI TUTUN, DOSTLARIM. BİR İNGİLİZ KONTROL NOKTASINI GEÇECEĞİZ. YANİ GEÇECEĞİZ SANIYORUM!

BLEK VE RODİ'NİN SAMANLARIN ALTINDA GİZLENMİŞ OLDUKLARINI BİR ANLARLARSA, İŞİM BİTER...

DURUN BAKALIM!

ONU TANIYORUM TEĞMENİM! YAŞLI JEFFERS BU. GEÇMESİNE İZİN VERMEMİZDE BİR SAKINCA YOK!

BENİM KİMSEYE GÜVENİM YOKTUR, ASKER!

16

ARABANIN YÜKÜNÜ KONTROL EDİN HEMEN!

17

Hiiiii!
HAYR!

TANRIM!
18

ÇOK ÜZGÜNÜM, SAYIN SUBAYIM! BU YAŞLI AT GÜN GEÇTİKÇE DAHA FAZLA HUYSUZLAŞIYOR!

NEYDİ O YAPTIĞI ÖYLE? SANKİ KUDUZ BİR KÖPEK ISIRMIŞ GİBİ?

19

ATIN DİZGİNLERİNİ İYİCE SIKTIM! ARAMAYA DEVAM EDİN İSTERSENİZ!
ŞEYTAN ALSIN SENİ! SENİ DE ARABANI DA! BUGÜNLÜK BU KADAR YETER BANA! AÇIN YOLU, GEÇSİN!
GR

POUUUF!

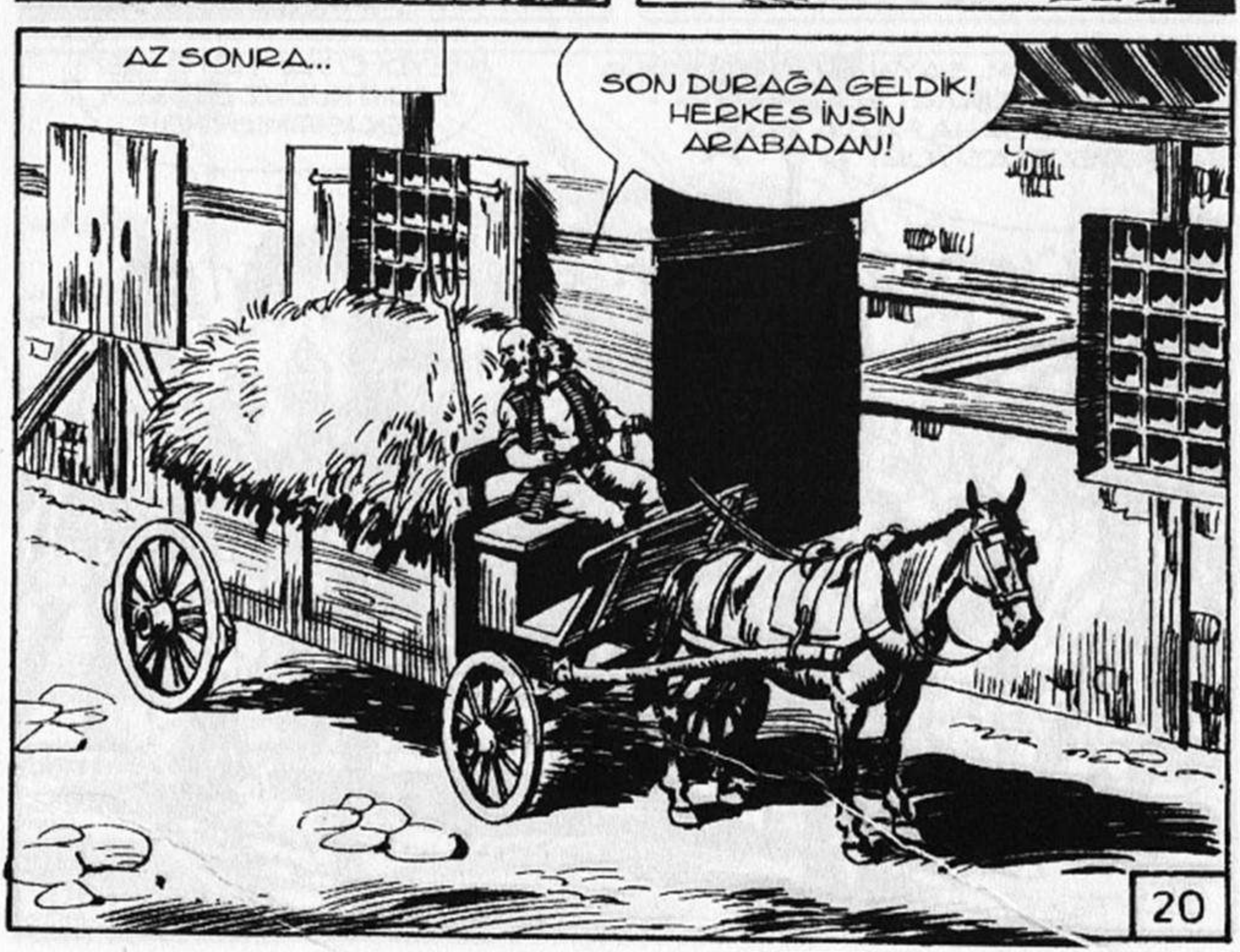
AZ SONRA...
SON DURAĞA GELDİK! HERKES İNSİN ARABADAN!
20

GERÇEKTEN ÇOK TEŞEKKÜR EDERİZ, JEFFERS!
FİNNEY'İN EVİ İŞTE BU SOKAĞIN TAM ÖBÜR UCUNDA! BU KADAR ASKER OLMASAYDI ORAYA ARABAYLA GÖTÜRÜRDÜM SİZİ!

BİZİM İÇİN ZATEN ÇOK ŞEY YAPTINIZ BİLE, JEFFERS! HAYATIMIZI KURTARDINIZ!
DURUN ORADA!

HAY AKSİ! İNGİLİZLER!
21

KIPIRDAMA, RODİ! KAÇMAYA KALKIŞIRSAK SONUMUZ GELDİ DEMEKTİR! HİÇ ACIMADAN, KÖPEK GİBİ ÖLDÜRÜRLER BİZİ!

NE VAR? NE OLUYOR? KÖTÜ BİRŞEY YAPMADIK Kİ. BEN SATICI JEFFERS VE BUNLAR DA YARDIMCI-LARIM! İŞTE İZİN BELGELERİM!

BU GÖZLERİNE KADAR İNDİRDİĞİN BAŞLIK DA NE OLUYOR? KALDIR ŞUNU BAKALIM! YÜZÜNÜ IŞIK ALTINDA GÖRMEK İSTİYORUM!
HAY BİN KUNDUZ! DURUM KÖTÜYE GİDİYOR! ANLAMAMIŞ GİBİ YAPMAK GEREK...
22

BRAVO! BENİ BU KADAR ÇABUK TANIYABİLDİĞİN İÇİN ÖDÜLÜ HAKETTİN!

AAUGH!

23

TANRIM! YARDIMA KOŞUN!

İSTAKOZLAR KOŞMAZ, SÜRÜNÜRLER!

CLICK!

İMDAT! AAH!

BONG

24

BAKIN DOSTLARIM! SANKİ KIRMIZI BİBERLİ İSTAKOZ EZMESİ!

BAŞINIZI DERDE SOKTUĞUM İÇİN ÇOK ÜZGÜNÜM JEFFERS. ŞİMDİ SİZİ DE İZLEYECEKLER! BORVILLE'DE ARTIK İŞİNİZ ZOR!

25

HİÇ ÖNEMİ YOK, BLEK. DAVANIZI DESTEKLEMEK BENİ DE MUTLU EDİYOR!
BU KASABAYI HEMEN TERK EDİN VE GİDİP AVCILARIN KAMPINDA GÜVENLE YAŞAYIN!

BU GÜZEL DAVET İÇİN TEŞEKKÜR EDERİM, BLEK. FAKAT MUTTEVİLLE'E GİDİP KARDEŞİMİN EVİNDE KALMAM DAHA İYİ OLUR! YILLARDIR BİRBİRİMİZİ GÖREMEMİŞTİK!
SEN BİLİRSİN, SANA BİR KEZ DAHA TEŞEKKÜR ETMEME İZİN VER, JEFFERS!

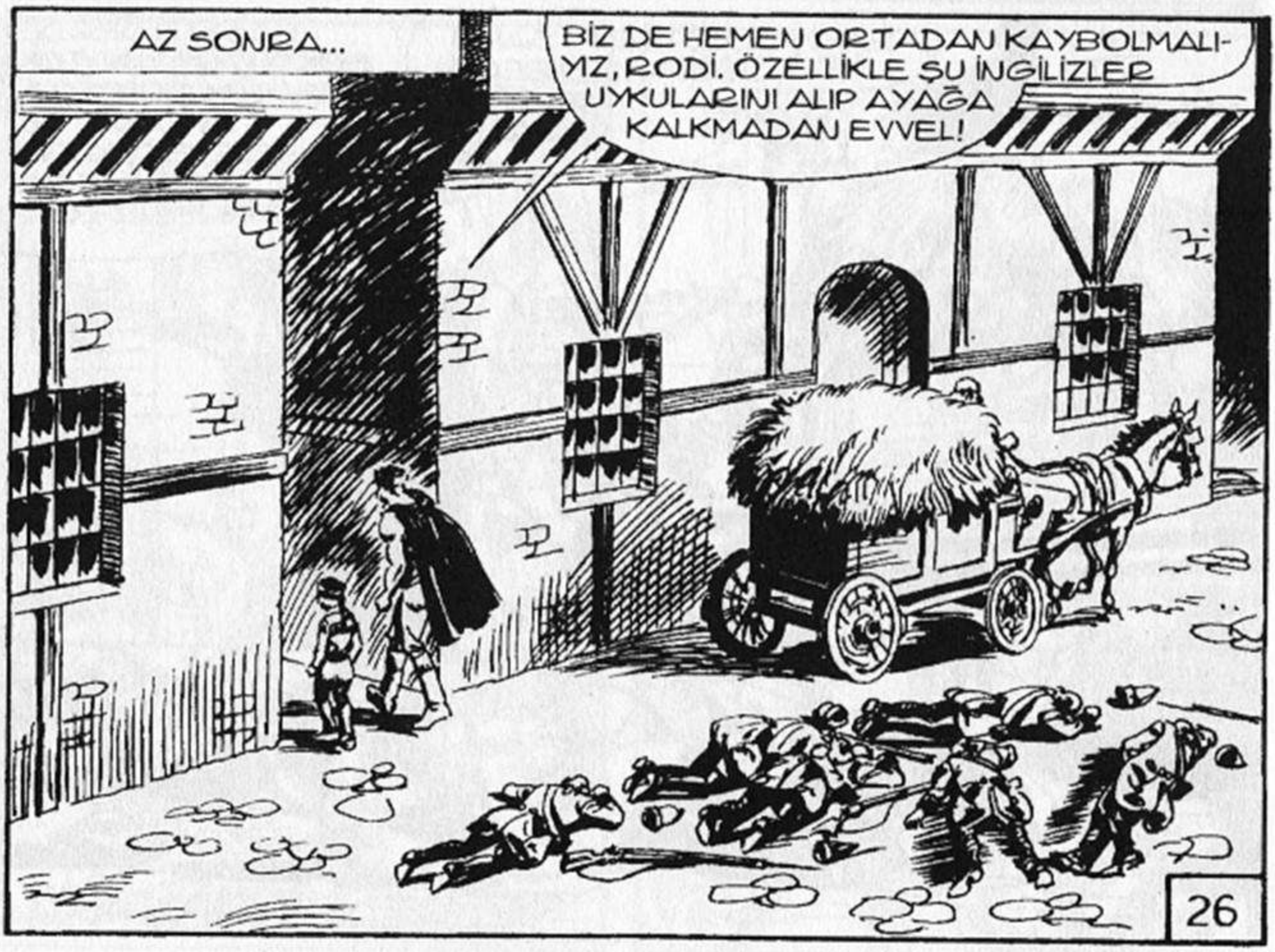
AZ SONRA...
BİZ DE HEMEN ORTADAN KAYBOLMALIYIZ, RODİ. ÖZELLİKLE ŞU İNGİLİZLER UYKULARINI ALIP AYAĞA KALKMADAN EVVEL!
26

BİRKAÇ DAKİKA SONRA...

KAPIYI AÇ, FİNNEY!

BLEK! BEN DE İYİCE ENDİŞELENMEYE BAŞLAMIŞTIM! OKLİTUS'UN NEDEN HALA GELMEDİĞİNİ SÖYLEYEBİLECEK BİRİNİ BEKLİYORDUM!

NASIL? PROFESÖR HALA GELMEDİ Mİ?

MALESEF! EMİRLER ELİME ULAŞMADIĞI İÇİN DE MOUNT CRABBEN'DEKİ VATANSEVERLERLE NE YAPMAMIZ GEREKTİĞİNE BİR KARAR VEREMEDİM!

ARTIK BUNUN ÖNEMİ YOK SEVGİLİ DOSTUM FİNNEY! DOSTUMUZ OKLİTUS'UN BAŞINA NE GELDİĞİNİ BULMAMIZ GEREK...

27

BELKİ DE KIRMIZI URBALARIN ELİNE DÜŞMÜŞTÜR!

HAYIR! İŞİN BU TARAFINI ARAŞTIRDIM! OKLİTUS'UN BORVİLLE'DE BİR HAPİSHANEDE TUTUKLU BULUNMADIĞI KESİN!

İŞİN GARİP YÖNÜ DE BU! TÜM KASABAYI ELEKTEN GEÇİRMEK GEREKSE BİLE, SEVGİLİ PROFESÖR'ÜMÜZÜ BULACAĞIM!

FAKAT BURADA KALARAK TEHLİKELERİN EN BÜYÜĞÜNE ATILMIŞ OLUYORSUN!

NE ÖNEMİ VAR Kİ? OKLİTUS DA BİZİM İÇİN YÜZLERCE KEZ TEHLİKEYE ATILMADI MI? KORKUP KAÇAYIM MI?

FİNNEY HAKLI, BLEK! SENİN EVDEN ÇIKMAMAN GEREK. YARIN SABAH İLK İŞ PROFESÖR'Ü ARAMAYA BEN ÇIKARIM!

28

O SIRADA...

ŞU İŞE BAK! BLEK BURAYA GELMİŞ...

BU MÜKEMMEL HABERİ HEMEN LEWİS'E YETİŞTİREYİM...

ERTESİ GÜN...

MEYHANELERDE DOLAŞMAK İÇİN BİRAZ FAZLA KÜÇÜK DEĞİL MİSİN, SİVRİSİNEK?

AMA BEN DAYIM PAT'I ARIYORUM. BANA BURADA, BORVILLE'DE OLACAĞINI SÖYLEMİŞTİ! FAKAT HENÜZ KENDİSİNE RASTLAMADIM!

29

BU DAYIN NASIL BİR ADAM?
OLDUKÇA ŞİŞMANDIR. BIYIĞI VE ÇENESİNDE KEÇİ SAKALI BULUNUR...

HAYIR! BURALARDA GÖRDÜĞÜMÜ HİÇ SANMIYORUM!
YİNE DE TEŞEKKÜRLER! GİDİP BAŞKA TARAFLARDA ARAYAYIM!

PROFESÖR SANKİ İZ BIRAKMADAN BUHARLAŞTI! NASIL BULACAĞIM ONU?
FAKİRE BİR SADAKA, EVLADIM! ZAVALLI ADAMA BİR SADAKA! İKİ GÜNDÜR TEK BİR LOKMA YEMEK BULAMADIM!
30

PROFESÖR!
NASIL?

ŞİMDİYE KADAR NEDEN ORTALIKTA GÖRÜNMEDİNİZ?
NEDEN SÖZ ETTİĞİNİ ANLAMIYORUM, SEVGİLİ ÇOCUĞUM!

ŞAKA MI YAPIYORSUNUZ? BENİ HATIRLAMIYOR MUSUNUZ? BEN, RODİ! RODİ!
SENİ DAHA ÖNCE GÖRDÜĞÜMÜ HİÇ SANMIYORUM! BENİ BİR BAŞKASIYLA KARIŞTIRIYOR OLMALISIN!
31

İŞTE ŞİMDİ ŞAKANIN SINIRINI AŞTINIZ, PROFESÖR! HİÇ KİMSE BU DERECE PROFESÖR OKLİTUS'A BENZEYEMEZ! VE SİZ DE KESİNLİKLE OSUNUZ!

BU OKLİTUS'UN KİM OLDUĞUNU BİLMİYORUM. BEN SADECE SİZDEN BİRKAÇ KURUŞ YARDIM İSTEYEN FAKİR BİR ADAMIM!

BİRKAÇ DAKİKA SONRA...

PROFESÖR OKLİTUS!

NEDEN ÖYLE KAPININ ÖNÜNDE DİKİLMİŞ DURUYORSUNUZ? ATILIN KOLLARIMA! ÖPÜN BENİ!

KORKUNÇ BİR ŞEY, BLEK! SEVGİLİ PROFESÖR OKLİTUS HAFIZASINI KAYBETMİŞ. KENDİSİNE KASABADA SOKAKLARDA GELEN GEÇENDEN PARA DİLENİRKEN RASTLADIM!

HAY BİN KUNDUZ! BU NASIL MÜMKÜN OLABİLİR?

NE YAZIK Kİ EVET! BAŞINA NE GELDİĞİNİ ASLA ÖĞRENEMEYECEĞİZ!

33

HAYIR, ÖĞRENECEĞİZ! ONU TEDAVİ EDECEĞİZ, RODİ! AVCILARIN KAMPINA DÖNDÜĞÜMÜZDE DOKTOR HANSOM'U ÇAĞIRIP PROFESÖR'Ü TEDAVİ ETTİRECEĞİZ!

ANCAK BORVİLLE'DEN ÇIKMAK ÇOK ZOR OLACAK! İNGİLİZLER SENİN BURADA OLDUĞUNU ARTIK BİLİYORLAR! KONTROLLERİ ARTTIRACAKLARDIR!

DEDİĞİN GİBİ OLACAK, BLEK! BANA GÜVENEBİLİRSİN!

ŞİMDİ ARTIK PROFESÖR'LE İLGİLENELİM! ZAVALLI, AÇLIKTAN ÖLME NOKTASINA GELMİŞ OLMALI!

ERTESİ GÜN...

SAKLANDIĞINIZ YERDEN ÇIKABİLİRSİNİZ! BORVİLLE ARTIK ARKAMIZDA KALDI!

NİHAYET! YOKSA KENDİMİ KAPANA KISMIŞ FARE GİBİ HİSSETMEYE BAŞLIYORDUM!

35

KAMPA VARINCA PROFESÖR'Ü TEDAVİ İÇİN DOKTOR HANSOM'UN ELLERİNE BIRAKACAĞIZ!
DOKTOR HANSOM ŞİMDİYE KADAR PEK ÇOK MUCİZE YARATTI. ŞİMDİ DE BAŞARACAĞINDAN EMİNİM!

TAM O SIRADA...
İMKANSIZ! BU DA NE DEMEK OLUYOR?

KENT ANİ VE SERT BİR HAREKETLE GEMİNİN YÖNÜNÜ DEĞİŞTİRİR...
AAHH!
36

ELBETTE BU DÜŞÜŞE GÖRE CANIM YANACAK. KAFA YERİNE ODUN TAŞIDIĞIMI MI ZANNEDİYORSUN? NASIL OLUYOR DA BÖYLE APTALCA SORULAR SORUYORSUN, SEVGİLİ RODİ!

HAY BİN DEV KOKARCA! BENİ TANIDI! BİZİM PROFESÖR GERİ GELDİ!

37

SENİ NEDEN TANIMAYACAĞIM Kİ, KÜÇÜK CAHİL?

ŞÜKÜRLER OLSUN! PROFESÖR HAFIZASINA KAVUŞTU!

BİRKAÇ GÜN SONRA, AVCILARIN KAMP YERİNDE...

DÖNÜŞÜNÜZÜ VE İYİLEŞMENİZİ KUTLAMAK İÇİN HAZIRLADIĞIM ŞU PASTAYA BAKIN, SEVGİLİ PROFESÖR!

ÇOK GÜZEL BİR PASTA RODİ! AMA TADINA BAKMAK İÇİN BLEK'İN DE DÖNMESİNİ BEKLERSEK DAHA İYİ OLUR!

39

AYYY! BEN ÇOK SAKARIM!

SPLAFF

OH! PROFESÖR! GERÇEKTEN ÇOK ÜZGÜNÜM! PASTA HOŞUNUZA GİDER DİYE DÜŞÜNMÜŞTÜM!

40

BIRAKIN, PATATES PÜRESİNE DÖNMÜŞ O GÜZEL YÜZÜNÜZÜ BEN TEMİZLEYEYİM!

DUR!

YÜZÜME DOKUNMAYI AKLINDAN BİLE GEÇİRME!

AHH! AMA ÇOK SERT BİR TOKAT ATTINIZ, ACIKLI BİN KOKARCA!

BİR DAHA BENİMLE KONUŞMAYIN, PROFESÖR. BU SERT DAVRANIŞINIZI ASLA UNUTMAYACAĞIM!

41

NEYİN VAR, NE OLDU RODİ? SİNİRLİ VE ÜZGÜN GÖRÜNÜYORSUN!

O CANAVAR RUHLU BANA TOKAT ATTI! BİR TÜRLÜ İNANAMIYORUM!

ÇOK ÜZGÜNÜM, RODİ! İLK KEZ BÖYLE SİNİRLERİME KAPILIYORUM! LÜTFEN BAĞIŞLA!

HAYDİ! BARIŞIN ARTIK. SİZİN GİBİ İKİ DOST UZUN SÜRE KONUŞMADAN YAPAMAZ!

ÖYLE OLSUN! HAYDİ BARIŞALIM, PROFESÖR!

ÇOK MEMNUN OLDUM, EVLAT! BİRLİKTE BALIK YAKALAMAYA NE DERSİN?

42

AZ SONRA...

NEHİRDEKİ BÜTÜN BALIKLARI BURAYA TAŞIYACAĞIMIZDAN EMİNİM!

PROFESÖR OKLİTUS? YALANCI! SAHTEKAR!

BAYAN MI? NE ZAMANDAN BERİ BENİ BÖYLE ÇAĞIRIYORSUN?

AMA PROFESÖR, BU BAYAN MABEL DUSTEN! SENELERDEN BERİ BİRBİRİNİZİ TANIRSINIZ!

BUGÜNLERDE KAFAM ÇOK KARIŞIK. YORGUNLUKTAN OLMALI!

PROFESÖR KAFASINA SERT BİR DARBE ALDI BAYAN DUSTEN. HATIRLAMA SORUNU VAR. AMA İYİLEŞİYOR!

OH! BİLMİYORDUM! BANA UĞRA DA, SANA YİNE TAVŞAN YAHNİSİ İKRAM EDEYİM!

SAĞOL, MABEL!

DOKTOR HANSOM'U ÇAĞIRSAK GERÇEKTEN İYİ OLACAK!

HAYIR! SEN DE AYAĞINI DENK AL VE BU OLAYI SAKIN BLEK'E ANLATMA! YOKSA DOKTOR HANSOM'U HEMEN BURAYA ÇAĞIRIR!

44

GECENİN ORTASINDA...

TOC TOC

KAPIYI AÇ, TRAVEN! BEN GELDİM!

NE İSTEDİĞİNİZİ SORABİLİR MİYİM?

CANLI CANLI DERİNİ YÜZMEK, TRAVEN!
NE?!

HAYIR! AAHH!
46

BİRKAÇ DAKİKA SONRA...

TRAVEN'İN KULÜBE KAPISI NEDEN BÖYLE AÇIK KALMIŞ OLABİLİR? HELE GECENİN BU SAATİNDE VE BU SOĞUKTA. ÇOK GARİP!

47

ALARM! ALARM! ZAVALLI TRAVEN'İ ÖLDÜRMÜŞLER!

AZ SONRA...
YETİŞİN, ÇABUK!

İYİ AMA KİM BÖYLE BİRŞEY YAPMIŞ OLABİLİR? TRAVEN'İN HİÇ DÜŞMANI YOKTU! ÖYLE İYİ BİRİYDİ Kİ!
48

AAAHH!

ÖLDÜ!

DELİRECEĞİM! İNANILMAZ BİRŞEY! NEDEN BENİ SUÇLADI?

49

SİZİ SUÇLAMADI Kİ, PROFESÖR. HER HALDE SİZE BİRŞEYLER AÇIKLAMAK İSTEDİ VE BU NEDENLE DE SİZİ İSMİNİZLE ÇAĞIRDI!
EVET! MUTLAKA BÖYLE OLMALI. KENDİNDE DEĞİLDİ VE MUHTEMELEN BLEK'İN SORUSUNU ANLAMADI!

SİZ KESİN OLARAK HER TÜRLÜ ŞÜPHENİN DIŞINDASINIZ, PROFESÖR!
CİNAYETİ İŞLEYEN MUTLAKA KAMP DIŞINDAN YABANCI BİRİ OLMALI. FAZLA UZAKLAŞAMAMIŞTIR!

HAYDİ! HEMEN BÖLGEYİ ARAŞTIRALIM! SONUNDA SUÇLUYU ELE GEÇİRECEĞİMİZDEN EMİNİM!
50

BİRKAÇ DAKİKA SONRA...

ZAVALLI TRAVEN'İ ÖLDÜREN BU SEFİL YARATIĞI BULMAK İÇİN KÜÇÜK GRUPLAR HALİNDE AYRILIP DOLAŞIRSAK DAHA İYİ OLUR SANIRIM!

BU TARAFTAN GELEN BİR SES DUYDUM! SANKİ YÜRÜYEN BİRİNİN AYAK SESİ! İŞTE SESLER TEKRAR BU ÇALININ ARKASINDAN GELİYOR... ADAMI YAKALADIK!
RODİ, BEKLE!

TANRIM! BU DA NE?

AAAAH! İMDAT! BİR... BİR... BİR AYI BU!
HAY BİN KUNDUZ! DEV GİBİ BİR GRİZZLİ AYISI!
52

TABANCAYI KULLANMAYA KALKARSAM RODİ'Yİ YARALAMA TEHLİKESİ VAR! EN İYİSİ BIÇAĞI KULLANMAK!

PİS HAYVAN! RODİ'Yİ BIRAK! ONUN YERİNE BUNU AL!

UUURGGR!

TANRI AŞKINA! YARALANDI AMA BENİ DE BIÇAKSIZ BIRAKTI!

53

BAŞTA BIÇAĞIMLA ONU YARALAMIŞ OLMASAYDIM DURUM KÖTÜYDÜ. SEN YARALANDIN MI?

HAYIR! SADECE BİRKAÇ SIYRIK! ARAŞTIRMALARIMIZA DEVAM EDELİM!

54

BU SIRADA...

ZAVALLI TRAVEN'İ BIÇAKLAYAN O SEFİL YARATIĞIN KİM OLDUĞUNU ÖĞRENMEK İÇİN HERŞEYİMİ VERİRDİM!

BEN BIÇAKLADIM, BRANNİGAN!

NE? BU HİÇ DE SİZİN SEVİYENİZE UYGUN BİR ŞAKA DEĞİL, PROFESÖR!

FAKAT BEN ŞAKA YAPMADIM Kİ, BRANNİGAN!

LEWİS'İ HATIRLA, SEFİL!

LE... LEWİS!? FAKAT...

AAAAHHH!

BANG

55

SEN DE DUYDUN MU, BLEK? BİR TABANCA SESİ!

BU YÖNDEN GELİYOR! GİDİP BAKALIM!

PROFESÖR! NELER OLDU BURADA?

BİRİSİ BRANNİGAN'A ATEŞ ETTİ. BEN BİRKAÇ ADIM UZAĞINDAYDIM. YANINA GELDİĞİMDE BİR ATLININ KAÇMAKTA OLDUĞUNU GÖRDÜM!

ETRAFIMIZ DÜŞMANLARLA ÇEVRİLMİŞ DESENİZE! BU TÜR SALDIRILARIN ÖNÜNE GEÇMEK İÇİN ŞİMDİDEN SONRA NÖBET NOKTALARINI GÜÇLENDİRMEMİZ GEREKECEK! YETERİ KADAR KURBAN VERDİK BİLE!

ERTESİ GÜN...

NEREYE BÖYLE?

RAWSON IRMAĞINDA ALABALIK YAKALAMAK İÇİN JENK VADİSİNE DOĞRU GİDİYORUM. DÜN ELİMİZ BOŞ DÖNMÜŞTÜK. BUGÜN DÜNÜN ACISINI ÇIKARACAĞIZ!

DİKKATLİ OLUN! O ALÇAK KATİL HALA BU CİVARDA OLABİLİR!

ENDİŞEYE GEREK YOK BLEK! TABANCAMI YANIMA ALDIM!

DAHA SONRA...

AYAKKABILARINI ÇIKAR, RODİ! BALIK AĞINI KULLANMAK İÇİN DİZLERİNE KADAR SUYA GİRMEN GEREKECEK!

57

AMA ŞEYİNİZ... ŞEY YOK. SİZ... SİZ... OLAMAZSINIZ...

NE OLDU? BANA NEDEN BÖYLE BAKIYORSUN, RODİ?

HİÇ! YOK BİRŞEY! SADECE KONUŞUYORDUM!

SEN HİÇ DE AKILLI DEĞİLSİN, EVLAT! BİRŞEY FARKETTİN AMA NE OLDUĞUNU BİLMİYORUM!

BU FARKETTİĞİN ŞEYİ BAŞKALARINA ANLATMAN DA BENİM İÇİN TEHLİKE DEMEKTİR. BUNA KATLANAMAM!

TANRIM!

58

ÇOK UZAĞA GİDEME-YECEKSİN, KÜÇÜK MAYMUN!

HAYLANET! BRANNİGAN'I VURDUKTAN SONRA TABANCAYI DOLDURMAYI UNUTMUŞUM...
CLIK

VE BU KÜÇÜK BAŞ BELA-SI ELİMDEN KURTULURSA BÜTÜN PLANIM SUYA DÜŞER...
59

ONA GÖRE ÇOK DAHA HIZLIYIM. BENİ ASLA YAKALAYAMAZ!

FAKAT...
VAY CANINA! YOL BURADA BİTİYOR...

ORADA DURUN! YOKSA... AŞAĞI ATLARIM!
60

BİRKAÇ DAKİKA SONRA...

SUYUN ÜSTÜNE BİLE ÇIKAMADI. KAYALARA ÇARPARAK KAFASINI YA DA BOYNUNU KIRMIŞTIR. TEHLİKE KALMADI ARTIK. KÜÇÜK HAYVAN KESİN ÖLMÜŞTÜR...

61

ŞİMDİ RODİ'NİN ORTADAN KAYBOLUŞUNU AÇIKLAYABİLMEM İÇİN BLEK'İN DE İNANACAĞI BİR NEDEN BULMAM GEREKİYOR!

DAHA SONRA...

GÜZELL! BLEK HENÜZ DÖNMEMİŞ VE KİMSEYE GÖRÜNMEDEN KAMPA DÖNMEYİ DE BAŞARDIM! ORTALIK HENÜZ KARARMADIĞI İÇİN NÖBETÇİLER İŞİ FAZLA SIKI TUTMUYORLAR...

BLEK SORDUĞUNDA KAMPA RODİ İLE BİRLİKTE DÖNDÜĞÜMÜZÜ SÖYLERİM! NASIL OLSA TERSİNİ İLERİ SÜREBİLECEK KİMSE YOK ORTADA...

62

BİRKAÇ DAKİKA SONRA...

BALIK AVINIZ İYİ GEÇTİ Mİ, PROFESÖR?

TEK BİR ALABALIK YOK! SADECE KAYA BALIĞI! TAM BİR ŞANSSIZLIK!

İYİ DE, RODİ NEREDE?

HAH! HA! CANI O KADAR SIKILMIŞTI Kİ KENDİNİ TOPLAMAK İÇİN ORMANDA AVA ÇIKTI! ÇOK YORULMUŞ OLDUĞUM İÇİN BEN BURADA KALDIM!

AYNI GECE...

RODİ'NİN BU KADAR GEÇ KALMAK GİBİ BİR HUYU YOKTUR. ONU ARAMAYA ÇIKMAMIZ İYİ OLUR DİYE DÜŞÜNÜYORUM, PROFESÖR!

HAKLISIN, BLEK!

63

YARIM SAAT KADAR SONRA...

SİZ IRMAĞA DOĞRU GİDİN, BEN DE BATAKLIĞA BAKACAĞIM. RODİ'NİN GENELLİKLE TANIDIĞI BU İKİ YERDE AVLANMA ALIŞKANLIĞI VARDI!

ÖYLE YAPALIM!

IRMAĞA DOĞRU GİTMEYE HİÇ DE NİYETİM YOK. TAM TERSİNE HEMEN KAMPA DÖNECEĞİM. BENİ BEKLEYEN BİR SÜRÜ KURBAN VAR ORADA...

KISA SÜRE SONRA...

RODİ BOŞ YERE BU KADAR GECİKTİYSE, BENDEN ÇEKECEĞİ VAR DEMEKTİR...

64

BLEK! BLEK! BURADAYIM!

AH! NİHAYET! NEREDE OLDUĞUNU...

DİNLE, BLEK! ÇOK ÖNEMLİ BİRŞEY FARKETTİM. PROFESÖR OKLİTUS GERÇEKTEN ŞU BİZİM PROFESÖR DEĞİL!

NE ANLATIYORSUN? YOKSA SEN DE Mİ AKLINI KAYBETTİN?

BIRAK DA ANLATAYIM! IRMAĞIN KIYISINDA HAZIRLANIYORDUK VE PROFESÖR SUYA GİRMEK İÇİN PANTALONUNUN PAÇALARINI KIVIRMAYA BAŞLADI. İŞTE O ANDA FARKETTİM Kİ, BEŞ YIL EVVEL ATTAN DÜŞTÜĞÜNDE DİZİNDE KALAN YARA İZİ ARTIK YERİNDE DEĞİLDİ!

NEE?

65

SIRRINI KEŞFETTİĞİMİ ANLAYINCA DA O SAHTEKAR BENİ ORTADAN KALDIRMAYA ÇALIŞTI VE UÇURUMDAN SUYA ATTI. SUDAN NASIL ÇIKTIĞIMI BİLMİYORUM. DAHA İLERİDEN KARAYA ÇIKTIM VE ADAMIN UZAKLAŞMASINI BEKLEDİM. SONRA BEN DE YOLA ÇIKTIM.

HAY BİN KUNDUZ! BENİ İZLE RODİ! HEMEN KAMPA DÖNÜYORUZ!

AZ SONRA...

YAPACAĞIMIZ İLK ŞEY, PROFESÖR OKLİTUS'UN HİÇ İZ BIRAKMADAN NASIL ORTADAN KAYBOLDUĞUNU ANLAMAK OLACAK!

SAHTE PROFESÖRÜN NASIL BU KADAR ONA BENZEDİĞİNİ HALA ANLAYAMADIM!

TAM O SIRADA...

AAAHH!

YAKALA ONU, BLEK! PROFESÖR OKLİTUS BENİ ÖLDÜRMEYE KALKIŞTI!

NEYSE Kİ ARTIK BAŞKA KURBAN VERMEYECEĞİZ!

BUNU ASLA ÖĞRENE-
MEYECEKSİN ÇÜNKÜ
SENİ DE ÖLDÜRE-
CEĞİM!

OUUCK!
68

DEMEK YANAN SADECE SURATINDAKİ MASKEYMİŞ, RODİ!

AMA... LEWİS BU!

69

LEWIS DE KİM?

O ZAMANLAR SEN ÇOK KÜÇÜKTÜN, HATIRLAMAZSIN. SEKİZ YIL ÖNCESİNE KADAR LEWIS DE AVCILARIN KAMPINDA BİZİMLE YAŞIYORDU. AMA BİZE İHANET ETMEK İÇİN... SONUNDA İNGİLİZLER'İN ADAMI OLDUĞUNU ÖĞRENDİK...

SUÇUNU ORTAYA ÇIKARINCA ÖZEL BİR MAHKEME OLUŞTURDUK. JÜRİDE AVUKAT CONOLLY, PROFESÖR OKLİTUS, BRANNİGAN VE BİR KAÇ KİŞİ DAHA VARDI! LEWIS İDAMA MAHKUM EDİLDİ AMA KAÇMAYI BAŞARDI...

EVET, DOĞRU. KAÇMA ŞANSIM OLDU AMA YILLARCA BİR CEHENNEMDE YAŞADIM!

BİR VATANSEVERİN BENİ TANIMASI HALİNDE BENİ BİR KÖPEK GİBİ ÖLDÜRMEK İÇİN DURAKSAMAYACAĞINI BİLEREK TEK BAŞIMA, SEFİL BİR HAYAT SÜRDÜM. SAKLANABİLECEĞİM GÜVENLİ BİR YER BULANA KADAR. SONUNDA İZİMİ KAYBETTİRDİM VE BORVİLLE'E SIĞINDIM!

70

VE PROFESÖR OKLİTUS'UN BİRKAÇ GÜN BU KASABADA MİSAFİR OLACAĞINI ÖĞRENDİĞİM ZAMAN UZUN YILLARDIR AVCILARA KARŞI DUYDUĞUM BU ESKİ NEFRETİN YENİDEN ALEVLENDİĞİNİ HİSSETTİM. HEMEN HAREKETE GEÇİP OKLİTUS'U YAKALADIM VE EVİMİN BODRUMUNA TIKTIM...

"BORVILLE'DEKİ EN İYİ DOSTUM JİM BERRY PROFESÖR'ÜN YÜZÜNÜN BİR KALIBINI ALARAK GERÇEK BİR SANAT ESERİ YARATTI..."

"BİRKAÇ GÜN SONRA BERRY BANA KAUÇUKTAN YAPTIĞI MASKEYİ GETİRDİ. ÖYLE MÜKEMMELDİ Kİ PROFESÖR'DEN FARKIM YOKTU!"

BİR BAŞKA SEN GÖRÜYORSUN KARŞINDA DEĞİL Mİ? NİHAYET ÖCÜMÜ ALACAĞIM. BENİ İDAMA MAHKUM EDEN HERKESİ ÖLDÜRECEĞİM!

71

BAŞARAMAYACAKSIN, LEWİS! SEN KAÇTIKTAN SONRA BİZ KAMPIN YERİNİ DEĞİŞTİRDİK. NEREDE OLDUĞUNU BULAMAZSIN. BENDEN DE ÖĞRENEMEYECEKSİN, HATTA BENİ ÖLDÜRMEYE KALKSAN BİLE!
BU DURUMU DA HESABA KATTIM. SEN GERİ DÖNMEYİNCE BLEK BURAYA SENİ ARAMAYA GELECEKTİR. BÖYLECE BENİ BULACAK VE KAMPA KENDİ ELLERİYLE GÖTÜRECEK!

SENİ SEFİL YILAN!
SENİN İŞİNİ GERİ DÖNDÜĞÜM ZAMAN BİTİRECEĞİM, OKLİTUS. CONNOLLY, BLEK VE SEN. ÜÇÜNÜZ EN SON ÖLECEKSİNİZ!

PEKİ AMA HAFIZA KAYBI NUMARASINI NEDEN TEZGAHLADIN?
KAMPA GELDİĞİMİZDE YAKAYI ELE VERMEMEK İÇİN GEREKLİYDİ. SEKİZ YILLIK BİR ARADAN SONRA MUTLAKA OKLİTUS'UN TANIDIĞI FAKAT BENİM TANIMADIĞIM YENİ YÜZLER OLACAKTI! MESELA BAYAN DUSTEN...
72

SONRA KENDİMİ DOKTOR HANSOM'UN TEDAVİSİNE BIRAKMAK FİKRİ DE HİÇ HOŞUMA GİTMEMİŞTİ. BENİ YAKINDAN İZLERKEN SIRRIMI ÇÖZEBİLİRDİ. HAFIZAMI YENİDEN BULMUŞ GİBİ DAVRANMAK ZORUNDA KALDIM...

GÖTÜRÜN ONU! GÖZÜNÜZÜ ÜZERİNDEN AYIRMAYIN!

İKİ GÜN SONRA, BORVİLLE'DE...

CRASSH

??

BLEK! BLEK! YAŞIYORSUN. ŞÜKÜRLER OLSUN! DEMEK LEWİS BAŞARAMADI?!

BİR BÖLÜMÜNÜ BAŞARDI, PROFESÖR. TRAVEN VE BRANNİGAN ÖLDÜLER. AMA LEWİS DE SONUNDA HAK ETTİĞİ CEZAYI BULDU!

73

NASIL, ARTIK EVE DÖNMEYE HAZIR MISINIZ, PROFESÖR?
BİR DE SORUYOR MUSUN? LEWİS'İN MASKESİNİ DÜŞÜRMEK İÇİN NE YAPTINIZ?

RODİ SAYESİNDE OLDU BU, PROFESÖR! HEPSİNİ ANLATACAĞIM!
SANA DAİMA TEŞEKKÜR BORÇLU OLACAĞIM, EVLAT!

AZ SONRA...
DİKKAT! KAPININ ARKASINDA BİRİ VAR!
SİZ SAKLANIN!
74

LEWİS!
AVCILARIN KAMPINDAN DÖNDÜN MÜ? DEMEK Kİ SONUNDA ÖCÜNÜ ALDIN!

EVET, AMA ASIL İNTİKAMIMI ŞİMDİ SİZDEN ALMAKTAYIM, SEFİL YARATIKLAR!
OOUUCK!
PAK

SANA GELİNCE, BÜYÜK VE TAKLİT EDİLEMEZ PROFESÖRÜN MASKELERİNİ BİR DAHA YAPAMAYACAK HALE SOKACAĞIM ŞİMDİ SENİ!
BRAVO, PROFESÖR!
SIKI VURUN, PROFESÖR!
AH! ACIYIN! YETER!
SOCK
SMACK
PAK
SON
75

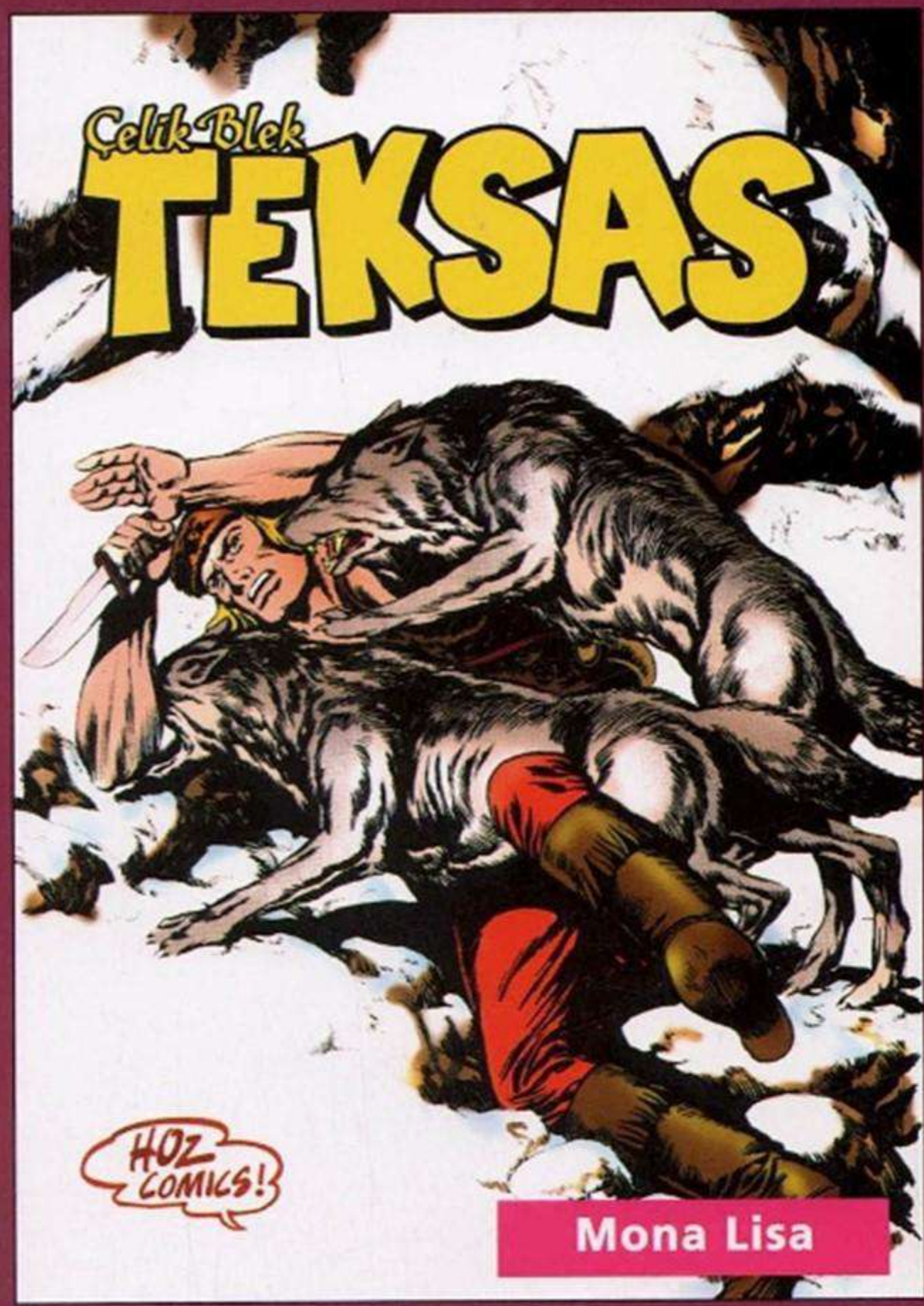

Mona Lisa

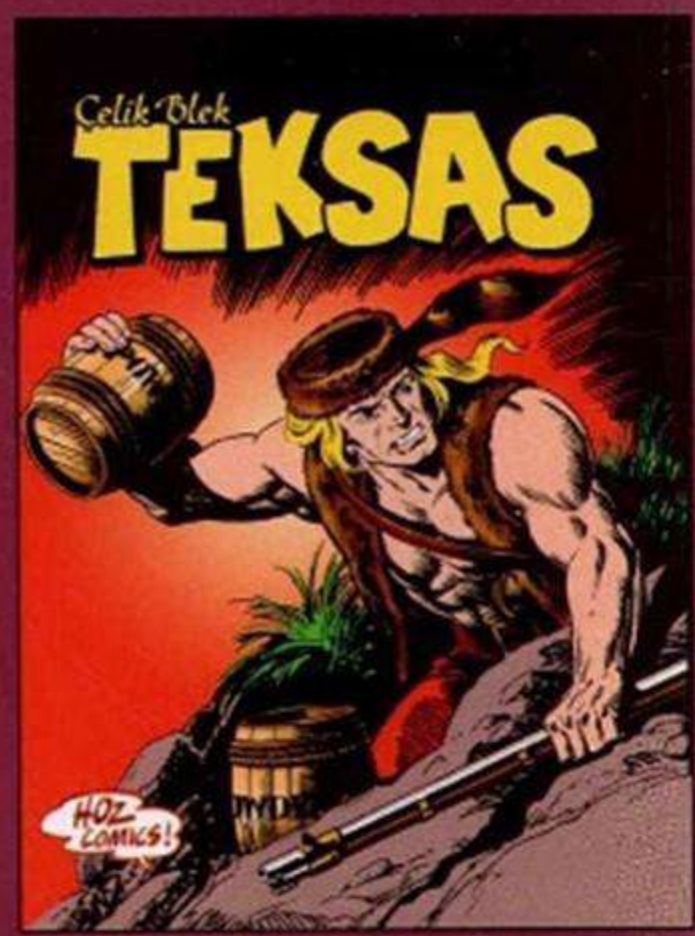

Dehşet Şatosu

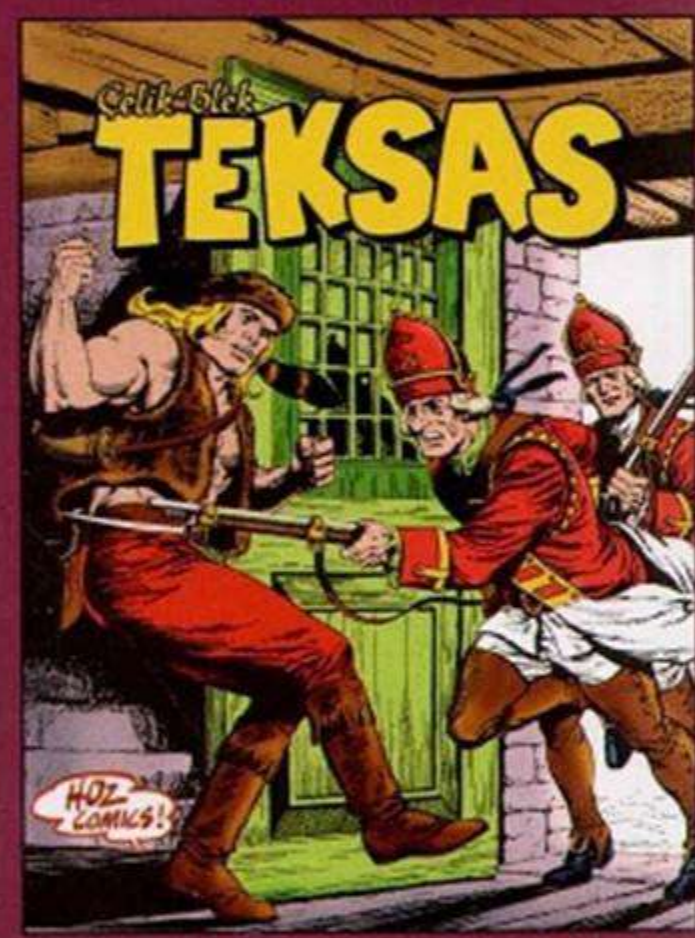

Castlemore Hayaleti

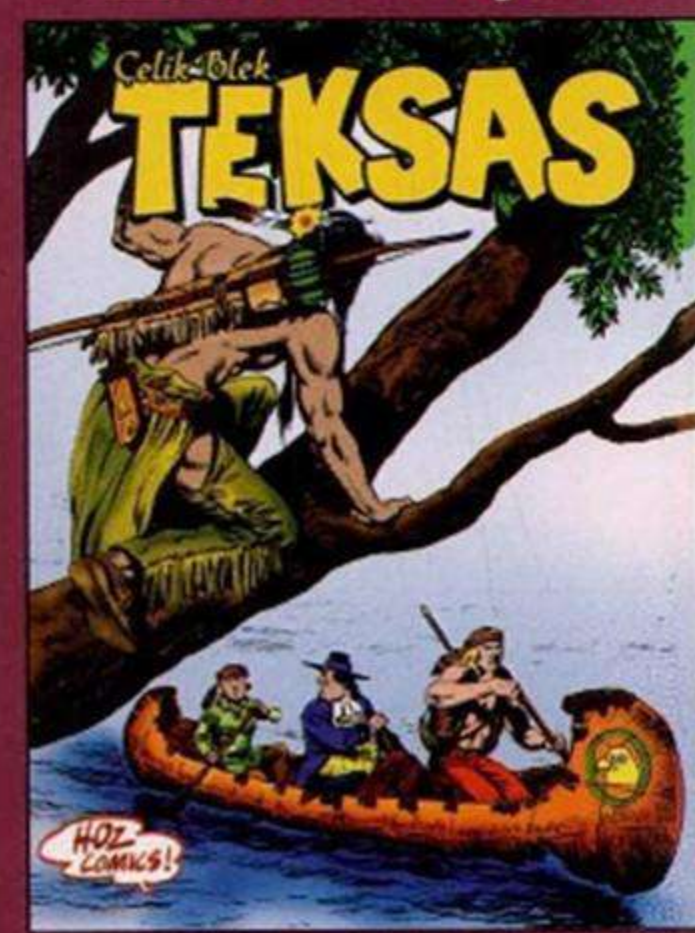

Lanetli Ada

TÜRKİYE'DE HİÇ YAYINLANMAMIŞ MACERALAR 38/4 MAYIS AYINDA KİTAPÇILARDA...

sipariş hattı:
www.hozcomics.com
0 216 532 46 80

SELAMLAR...
Çizgiromanın sihirli diyarında gönlünüzce dolaşabileceğiniz tek adresiniz olan
www.cizgidiyari.com
için taranmıştır.

ESSEGESSE

(Takımı oluşturan üç çizerin soyadlarının baş harflerinin sırayla okunuşudur)

Pietro Sartoris (d.1926 - ö.1989)
Dario Guzzon (d.1926 - ö.2000)
Giovanna Sinchetto (d.1925 - ö.1989)

İyi ki vardınız...
Bize çok özel anlar yaşattınız...
Sizlere sonsuz teşekkürler...

maneviyatkutuphanesi

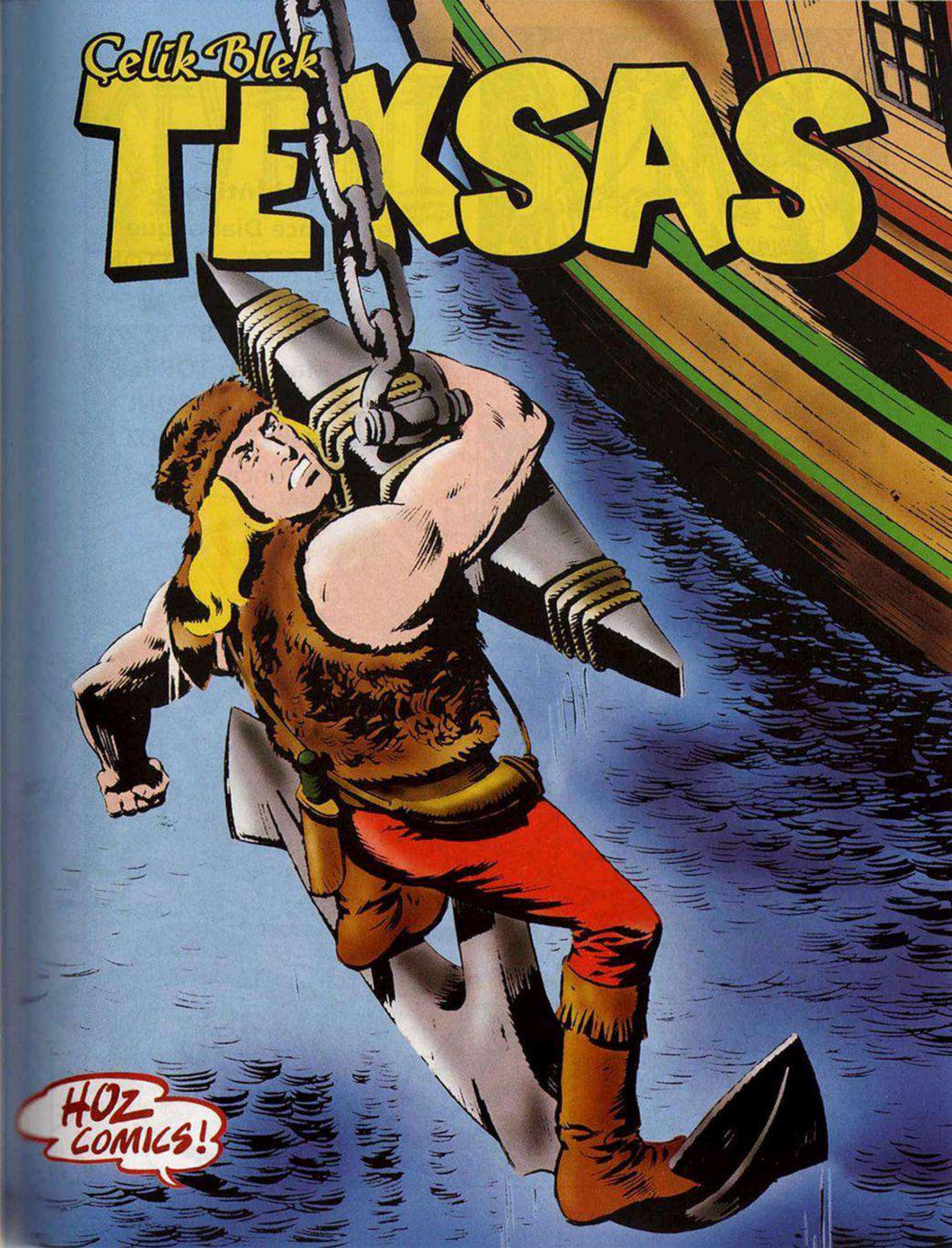
Çelik Blek
TEKSAS
HOZ COMICS!